Chegá Hoje o Chanceller da Paz

BEMVINDO O PACIFICADOR!

Homenagens ao Pacificador do Chaco

16 PAGINAS 100 REIS

Diario Carioca

Fundador: J. E. DE MACEDO SOARES

16 PAGINAS 100 REIS

Praça Tiradentes n.° 77 | Rio de Janeiro, Quarta-feira, 19 de Junho de 1935 | Anno VIII — Numero 2.119

Bibliotheca Nacional Av. Rio Branco, 219

Entre 3 horas e 3 horas e 30 minutos, o sr. José Carlos de Macedo Soares desembarcará na praça Mauá, onde, depois de saudar ao microphone o povo brasileiro — ouvirá a palavra do sr. Herbert Moses, que falará em nome da imprensa, dando as boas vindas ao chanceller da Paz.

Depois de receber os primeiros cumprimentos no salão do Touring, o sr. Macedo Soares tomará logar no automovel com o representante do sr. presidente da Republica. Formando o grande cortejo, no segundo carro, em companhia do sr. ministro Pimentel Brandão, irá a senhora Macedo Soares, seguindo-se os ministros de Estado, diplomatas acreditados junto ao nosso governo, pessoal do Itamaraty, representações do Legislativo, Judiciario e, em seguida, de associações, instituições e classes.

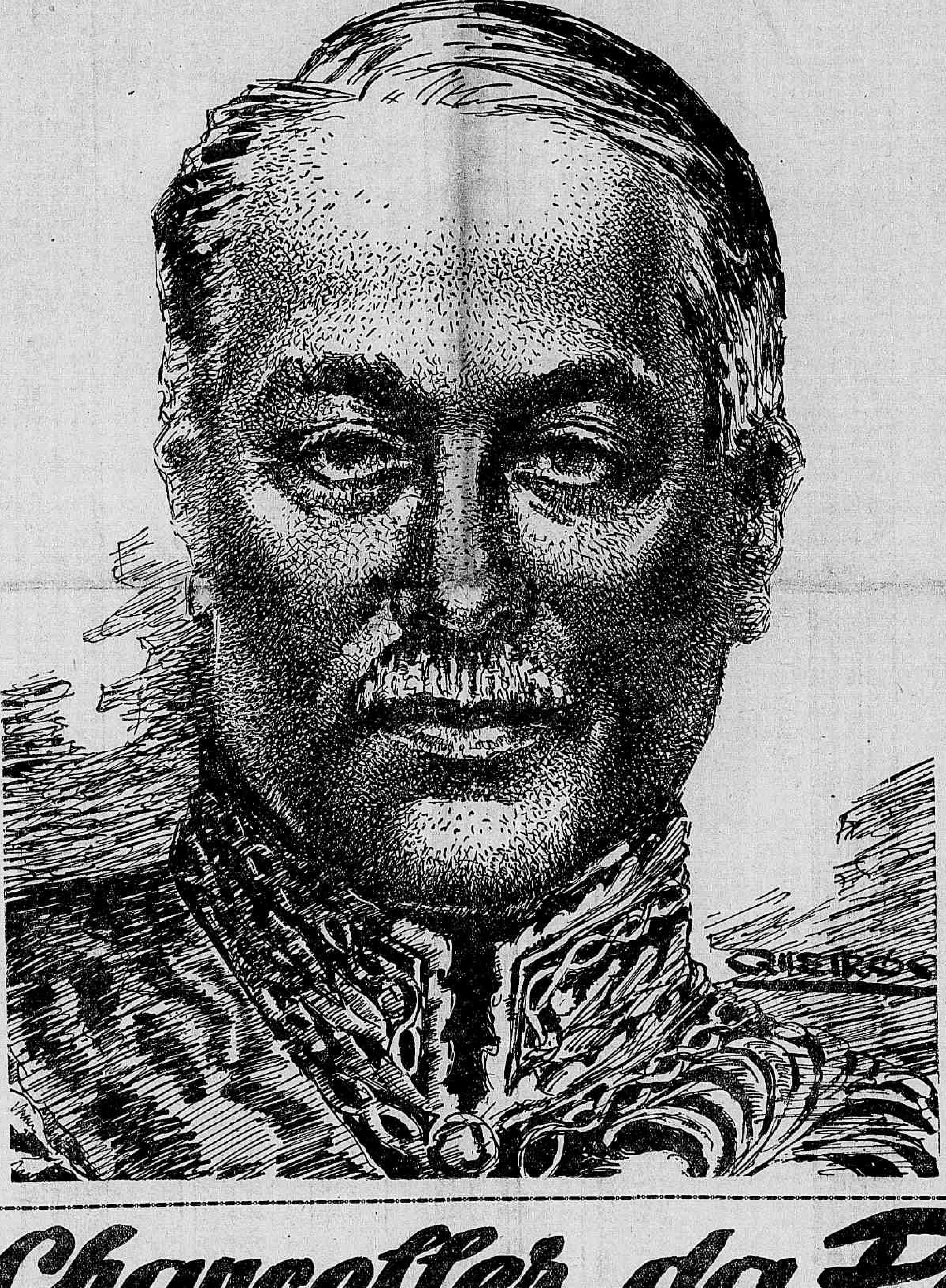

Na Avenida Rio Branco, deante do Palace Hotel, falará o eminente sr. Francisco Campos, antigo ministro da Educação e Consultor Geral da Republica, dizendo ao povo o alcance e a significação da obra de confraternização e paz americana.

No palacio do Cattete o chanceller ouvirá, finalmente, a palavra do senador José Americo, o grande ministro da Revolução, que dirá os applausos do paiz á politica internacional do governo, saudando o sr. presidente da Republica e seu ministro das Relações Exteriores.

O Chanceller da Paz

Os que acompanharam, em Buenos Aires, as negociações da paz no Chaco viram que brilhava uma grande estrella nos destinos do Brasil. A viagem do nosso presidente, a attitude cordial do sr. Getulio Vargas que chegava precedido da fama de sua tolerancia e intelligencia, a personalidade forte e sincera do sr. general Justo, o empenho do sr. Saavedra Lamas em conduzir victoriosamente as combinações diplomaticas, tudo resaltava num ambiente de fraternidade, de amizade e de extrema cordialidade.

Que a trajectoria da paz passava em Buenos Aires não havia duvida alguma: faltava, porém, coincidir a [illegible] de uma grande personalidade com a decisão, o tacto e a intelligencia para dominar inteiramente a situação propicia.

Desde os primeiros passos do sr. José Carlos de Macedo Soares viu-se que a chancellaria brasileira punha a questão da paz no plano das finalidades ideaes da America. Saindo de uma imparcialidade modelar, impunha-se a evidencia do desinteresse material da nossa politica. O sr. Macedo Soares collocou-se logo na intersecção dos campos inimigos, viu e esclareceu o caminho da salvação commum, dando ás attitudes de cada um a expressão moral do dever de todos.

Póde-se comparar a attitude do sr. José Carlos em Buenos Aires á do presidente Wilson em Paris em 1919. O americano, não obstante a elevação do seu espirito, foi assoberbado pelo egoismo dos que estraçalharam a paz, o brasileiro reduziu e dominou esse egoismo, impoz a concordia e obteve realmente a paz.

São muitas e complexas as qualidades de intelligencia e de caracter do nosso chanceller. Vejo-lhe, porém, em primeiro logar, a raça que transparece na distincção do seu physico.

Debaixo do verniz da fidalguia sente-se no sr. José Carlos a vontade poderosa dos antigos senhores da terra. Sua delicada bondade dá-lhe um ar de simplicidade com o qual se enganam os apressados. O sr. José Carlos ouve admiravelmente, mas não se desarma nem se decifra. Observando-o com cuidado verifiquei muitas vezes o seu temperamento de jogador de xadrez, preparando os golpes distantes com jogadas innocentes. Tem evidentemente o instincto do scenario, a malicia, a seducção, envolvente e subtil.

Os que collaboram directamente nos trabalhos do sr. Macedo Soares sentem a fascinação do seu enthusiasmo, da confiança que deposita em si mesmo, da sua decisão e coragem deante da responsabilidade. O chanceller é, pois, o chefe; nenhum de seus mais graduados auxiliares tem velleidades de interferir na sua vontade e exactamente por isso a todos impõe illimitada confiança. Em Buenos Aires, viu-se, pois, um homem apoderar-se de uma opportunidtde, modificar a sorte infeliz de dois povos, irmãos em luta, fundar a paz no continente e dar-lhe a expressão de um ideal que desvenda o futuro e renova a civilização humana.

Como não se justificaria o jubilo, o contentamento, a admiração de um povo que se reconhece e se revê num homem da expressão do Chanceller da Paz?

Horacio de Carvalho Junior

Vozes Que Se Erguem Para Celebrar a Grande Obra da Pacificação do Chaco

COMO FALOU O MINISTRO DO PARAGUAY NO BRASIL

"La paz del Chaco, firmada el 12 de junio en Buenos Aires, ha venido a probar la influencia de la opinión pública y las ventajas del trato directo en la solución de las cuestiones internacionales americanas. La opinión pacifista se manifestó ampliamente con motivo de la visita del Presidente Vargas a la Argentina. Aprovechóse ese instante cordial para intentar ese nuevo esfuerzo para poner término a una guerra sangrienta que duraba ya tres años.

Pero para aprovechar el ambiente se necesitan condiciones personales, que se manifestaron elocuentemente en la habilidad de los ilustres representantes que integran el grupo mediador. En lugar de los consabidos telegramas de consulta y de las fórmulas geométricas, se apeló a la conversación, al trato directo, al acercamiento de los Cancilleres de los paises beligerantes, bajo los nobles auspicios de seis paises americanos.

Las dificultades fuéron superadas porque se puso en la obra pasión de paz, interés fraternal, tacto de alta y franca diplomacia. Honor para los negociadores de la paziada paz.

Cuando se me preguntó, al iniciarse las conversaciones, allá por el 28 de mayo, si tenía fé en ellas, contesté que sí, por múltiples razones. Y entre ellas tuve la franqueza de enumerar, como favorables, las condiciones personales: la fé y el entusiasmo del Canciller brasileño; la tenacidad inteligente del Canciller argentino, Dr. Saavedra Lamas, y la experiencia de los distinguidos representantes de los demás paises mediadores. Cuando me adujeron las dificultades ya conocidas y la estrechez del tiempo para resolverlas, ratifiqué mi pensamiento con una frase, que no dudo en firmar: Tengo fé en el éxito del Canciller Dr. Macedo Soares, porque es un hombre de bien. Y los hombres de bien siempre triunfan. No hay fuerza más poderosa que la fuerza moral, no influencia más decisiva que la del hombre honrado. La habilidad es fecunda, en la vida, si se apoya en las intenciones nobles, en los pensamientos generosos. De lo contrario, no es sino maña.

Y la maña no tiene porvenir en las relaciones de pueblos hermanos y amigos de América. Hubo habilidad y hubo noble propósito, por eso triunfaron los mediadores de Buenos Aires.

Rio de Janeiro, 15 de junho de 1935."

JUSTO PASTOR BENITEZ,
ministro do Paraguay junto ao governo brasileiro

O QUE DISSE O GRANDE COLLABORADOR DE MACEDO SOARES

"Me es grato por intermedio de DIARIO CARIOCA manifestar el jubilo con que veo intensificarse en estos dias la union profunda del Brasil e la Argentina, que ha sido un rumbo de espiritu internacional e mi sentimiento personal, derivado de mis afectos y origenes familiares.

CARLOS SAAVEDRA LAMAS,
ministro das Relações Exteriores e Culto da Nação Argentina,

COMO FALOU PERNAMBUCO

"Minhas impressões sobre a pacificação do Chaco confundem-se com os mesmos sentimentos de jubilo, solidariedade humana e fraternidade continental que agitam agora a alma americana.

A luta entre dois povos irmãos, pela raça e pelo sólo, inquietava a todos nós, cujo espirito de latinidade repelle a guerra como solução para as disputas entre povos.

Nosso paiz, trabalhando no campo superior da politica continental, pela paz entre a Bolivia e o Paraguay, seguiu as grandes linhas de sua tradição, mantendo uma posição sempre conciliadora, tendente ao equilibrio e á harmonia da vida sul-americana.

O ministro Macedo Soares, chanceller brasileiro, collocado na pasta que Rio Branco engrandeceu, manteve o mesmo espirito que desde o Imperio anima nossa politica exterior.

As justas e imponentes manifestações de sympathia e apreço que está recebendo o ministro Macedo Soares indicam sua actuação intelligente, elevada e decisiva para a solução pacifica do antigo e doloroso conflicto. O Brasil, especialmente, só tem motivos para exaltar a illustre figura de seu chanceller, victorioso numa grande e nobre causa, de tão profunda repercussão continental e humana."

CARLOS DE LIMA CAVALCANTI,
Governador do Estado de Pernambuco

A HOMENAGEM DA CORTE SUPREMA

Ouvido pelo DIARIO CARIOCA, o ministro Edmundo Lins, presidente da Côrte Suprema, limitou-se a declarar:

"Nada mais poderei accrescentar ao voto de congratulações que fiz inserir na acta dos trabalhos do mais alto Tribunal de Justiça do Paiz, com approvação unanime do Tribunal, em cujo voto se encontram consubstanciadas as justas homenagens que prestam todos os ministros da Côrte Suprema ao chanceller Macedo Soares, pela sua brilhante actuação na questão da pacificação do Chaco, que lhe outorgou com inteira justiça o honroso titulo de Chanceller da Paz."

MINISTRO EDMUNDO LINS,
presidente da Côrte Suprema

Sr. Armando de Salles Oliveira

A VOZ DE S. PAULO

"Apraz-me significar toda a minha satisfação decorrente da victoria obtida pelo espirito de fraternidade americana, pondo-se termo á guerra que ensaguentava uma faixa do nosso Continente.

A America do Sul, pelas suas condições economicas, politicas e sociaes terá o privilegiado destino de transformar a democracia na formula mais pura, mais exacta e mais humana, uma vez que lhe foi reservada a funcção de annullar todos os preconceitos que dividem os povos. E maior é o meu jubilo ao registar que o grande pacto teve a immediata e decisiva cooperação de um paulista illustre, que assim se manteve fiel á tradição deste Estado, na obra que tão bem traduz o anseio commum da nacionalidade."

ARMANDO DE SALLES OLIVEIRA,
Governador do Estado de S. Paulo

A HOMENAGEM DO RIO GRANDE DO SUL

"Considero a pacificação do Chaco um grande acontecimento. Elle veio desanuviar os horizontes sul-americanos, restabelecendo, sob os melhores auspicios, a cordialidade tradicional firmada entre as nações deste continente para a resolução de suas questões territoriaes.

E' justo que nos rejubilemos com essa paz tão almejada pelos nossos sentimentos fraternaes, congratulando-nos tambem pelo exito completo da acção intelligente e habil desenvolvida pelos seus mediadores, entre os quaes destaco a brilhante personalidade do nosso chanceller Macedo Soares."

GENERAL FLORES DA CUNHA,
Governador do Estado do Rio G. do Sul

Sr. Flores da Cunha

Sr. Ramon Carcano

PALAVRAS EXPRESSIVAS DO EMBAIXADOR DA REPUBLICA ARGENTINA

"El protocolo de paz del Chaco que acaba de firmarse en Buenos-Aires, concluze con una guerra, i además tiene la significación de una lei de proscripcion definitiva de todas las guerras en el territorio americano.

Esta obra de labor inmensa, contiene la participacion destacada i prestigiosa del ilustre canciller doctor J. C. de Macedo Soares.

Las homenages con que su pueblo lo recibirá manana, son un testimonio de que Brasil es tierra de justicia, i sabe honrar noblemente a sus grandes servidores."

RAMON CARCANO,
Embaixador da Republica Argentina.

DO GOVERNADOR DE MINAS GERAES

Um dos resultados mais beneficos da visita do presidente Getulio Vargas á Republica Argentina foi a paz obtida na questão do Chaco. A actuação do chanceller Macedo Soares, coroada de tão esplendente exito, concretizou o espirito de paz e de confraternização continental, que vem caracterizando a nossa politica exterior, aspiração do Brasil no regime republicano. Essa victoria enche de contentamento o coração de todos os patriotas.

BENEDICTO VALLADARES,
governador de Minas Geraes.

Sr. Benedicto Valladares

PALAVRAS DE JOSE' AMERICO

"O sr. José Carlos de Macedo Soares cumpriu triumphalmente o grande destino da diplomacia, que é o beneficio da paz. Deus o cubra das bençãos que elle pediu para toda a America, numa invocação da fé que foi o seu principal instrumento de victoria."

JOSE' AMERICO DE ALMEIDA,

EM NOME DOS REPRESENTANTES DO POVO

"O nome de José Carlos de Macedo Soares terá de fulgurar dentre os maiores da politica sul-americana. A relevancia dos serviços que esse illustre compatriota acaba de prestar, sob a inspiração de Getulio Vargas, recommenda-o á gratidão da Patria."

ANTONIO CARLOS RIBEIRO DE ANDRADE,
ex-presidente de Minas Geraes, ex-ministro d'Estado, ex-senador federal, ex-presidente interino da Republica e presidente da Camara dos Deputados

Sr. Antonio Carlos

UM TELEGRAMMA DO GENERAL ESPIRITO SANTO CARDOSO

O general Espirito Santo Cardoso, antigo ministro da Guerra, enviou ao sr. José Eduardo de Macedo Soares, o seguinte telegramma:

"Queira illustre patricio receber as minhas affectuosas felicitações pelo bellissimo artigo de hoje sobre o culto do ideal. As justas homenagens ao grande chanceller Pacificador exigem realmente uma manifestação de civismo dos brasileiros á qual me associo. — General ESPIRITO SANTO CARDOSO."

DECLARAÇÕES DO REPRESENTANTE DA BOLIVIA NO BRASIL

"El conflicto del Chaco separa hace cerca de un sigio a Bolivia y el Paraguay, que desde su independencia se disputan la propiedad del territorio chaqueño. Casi todos los países americanos, antes de definir su soberanía territorial, han passado por conflictos semejantes, que, al resolverse, han asentado la honrosa tradición jurídica de nuestro Continente.

El arreglo de Buenos Aires tiene el alto mérito de haber, no solamente dado fin a los horrores de la guerra, sino de haber sometido definitivamente a los procedimientos jurídicos el viejo conflicto, causa de esa guerra que se ha mostrado como un recurso estéril e incapaz de definir nada.

En efecto, en Buenos Aires se ha determinado que si Bolivia y el Paraguay no llegan a ponerse de acuerdo en las negociaciones directas, el diferendo del Chaco será solucionado por medio del arbitraje de derecho ante la Corte Permanente de Justicia International de La Haya.

Con este resultado razonable y justiciero, la constancia y los infatigables esfuerzos de los paises americanos han alcanzado el mayor de los éxitos, pues han conseguido incorporar al doloroso y trágico problema boliviano-paraguayo el acervo de la tradición jurídica continental.

Me es altamente honroso y constituye para mi una gran satisfacción dejar constancia de que para el arreglo de Buenos Aires han contribuido decisivamente la elevada influencia del Excelentisimo Señor Getulio Vargas, así como la sagacidad y el talento extraordinarios del Excelentísimo Señor Ministro de Relaciones Exteriores Doctor José Carlos de Mácedo Soares. Ha sido la Cancilleria del Brasil quien ha tenido la feliz iniciativa de la entrevista de Cancilleres; ha sido ella que ha patrocinado su realización hasta coronarla con el éxito que todo el mundo celebra en estos momentos.

GUILLERMO FRANCOVICH,
Encarregado de Negocios da Bolivia no Brasil

PALAVRAS DO MINISTRO DO TRABALHO

"A attitude do Brasil resolvendo todas as suas questões de fronteiras por accordo directo ou por arbitramento, a acção diplomatica de Rio Branco e Joaquim Nabuco e a nossa educação juridica, criaram, na America, um ambiente de confiança e paz tão penetrante que a força ou a violencia será sempre um meio inefficaz para a solução das contendas.

Contra a guerra do Chaco reagiam todas as forças historicas e culturaes do Continente Americano, victoriosas, afinal, no accordo que acaba de ser assignado em Buenos Aires. Os homens de Estado do Brasil e da Argentina, — os presidentes Getulio Vargas e Agustin Justo, os chancelleres Macedo Soares e Saavedra Lamas, que porfiadamente se bateram pela paz, consolidaram a unidade espiritual da America. —

AGAMEMNON MAGALHAES,
ex-deputado, professor da Fac. de Direito do Recife e actual ministro do Trabalho

DO PRESIDENTE DO SENADO FEDERAL

"Se o sr. José Carlos de Macedo Soares, quando ascendeu a ministro de Estado dos Negocios Exteriores, já não fosse um victorioso na vida politica interna e externa do Brasil, a obra de paz, que acaba de realizar em Buenos Aires, seria o sufficiente para consagral-o á admiração dos seus coevos e da posteridade.

Ha, porém, na sua actuação superior, um aspecto, que desejo salientar e que a sobreleva: — o da sua fé!

Os que marcham á luz desse fanal não encontram obstaculos. Por isso elle venceu. E com elle o Brasil!

Poucos têm a dita de partilhar com a Patria e a humanidade as suas glorias!"

MEDEIROS NETTO
ex-deputado e actual presidente do Senado Federal,

AS IMPRESSÕES DO LEADER DO SENADO

"O sr. ministro Macedo Soares, por sua decisiva e perseverante acção no conflicto entre a Bolivia e o Paraguay, tornou-se credor da maior gratidão desses paizes nossos amigos, como accresceu de glorias o nome do Brasil, que justamente o homenagea por ter fielmente interpretado sua tradição de defensor do direito, como processo unico, humano e civilizado, de dirimir questões internacionaes. O accordo em virtude do qual se vae estancar a sangueira do Chaco, restabelecendo o jubilo e o consolo ás criaturas votadas incruentamente ao sacrificio da guerra, e que no chanceller brasileiro encontrou um infatigavel cooperador, é, ainda, para justo orgulho nosso, o fruto da politica de fraterna cordialidade sul-americana, cujos laços mais se estreitaram na visita do presidente Getulio Vargas ás Republicas Argentina e do Uruguay.

As bençãos dos povos paraguayo e boliviano, que ainda ha pouco se dilaceravam em luta fratricida, aureolarão o nome dos mediadores desse accordo que, praza aos céos se transforme na paz definitiva, e que jámais no sólo da America se contemple o espectaculo horrendo da guerra."

WALDOMIRO MAGALHAES,
leader do Senado Federal

O QUE DISSE O MINISTRO DA VENEZUELA

"Considero que la visita de Su Excelencia el Señor Getulio Vargas a la Argentina contribuyó poderosamente a preparar el ambiente favorable para la feliz solucion del conflicto del Chaco, pues es innegable la influencia que un espiritu fuerte puede ejercer o transmitir, hasta sin proponerselo, en un medio en que es acogido con el cariño y respeto que rodeo a Su Excelencia en Buenos Aires.

* * *

El Canciller Macedo Soares, hombre de superior inteligencia de tacto refinado y de un don de gentes que lo distingue especialmente, supo, salvando las dificultades que venian estorbando el entendimiento entre Bolivia y el Paraguay, aprovechar el momento oportuno para decidir, con el apoyo de sus colegas de las otras naciones mediadoras, el triunfo de la Paz en el Chaco, cesando asi la carniceria que agotaba la prosperidad de las dos Republicas hermanas que se debatian en sangrienta lucha, prolongada esterilmente con el exterminio de la juventud briosa y pensante, que en todo pais constituye el porvenir de la Patria.

El Canciller del Brasil merece, por tanto, todos los homenajes que se le tributen por su venturosa y habil actuacion, pues el Acuerdo del Chaco es, como ya dije, una victoria de America, y especialmente del Brasil que tomo el estandarte de la pacificacion americana, rindiendo asi el mejor culto a Simon Bolivar el Libertador, precursor que fue de la Sociedad de las Naciones, creador de Bolivia que lleva su nombre, y fundador del arbitraje.

Simon Bolivar propugnó siempre la armonía americana y la recomendó hasta su muerte a los Pueblos de este Continente, afirmando que en la union estaba la fuerza. — Por llevar el Brasil a la practica el ideal bolivariano de paz y union americana, ha conquistado puesto preponderante an la América Latina, merece la admiracion y gratitud de todos y especialmente de los que rendimos culto reverente a Bolivar el Libertador.

* * *

La actuación de la prensa del Brasil fue ecuanime, discreta y conciliadora siempre, y tambien a ella corresponde por eso un aplauso en estos momentos en que celebramos con alborozo el advenimiento de la paz en América.

ALBERTO URBANEJA,
ministro da Venezuela no Brasil

PALAVRAS DO MINISTRO DA COLOMBIA

"La historia de los esfuerzos realizados en Europa y en América para poner término a la guerra que aniquilaba al Paraguay y Bolivia deja un enorme acervo de enseñanzas que han de ayudar en el futuro al arreglo pacifico de todas las dificultades internacionales y a una obra más y más estrecha de solidaridad.

El protocolo de Buenos Aires ha de ser al través de la historia timbre de orgullo legitimo para los gobiernos que en ella cooperaron con tan extraordinaria eficacia. El Brasil ha cosechado un laurel más en sus nobles iniciativas pacificadoras. Colombia y el Perú nunca olvidarán lo que aqui realizóse para poner término a sus dificultades. La relevante participación del Canciller Macedo Soares en la obra de paz entre Bolivia y el Paraguay está a la altura de las mejores tradiciones de Itamaraty."

CARLOS URIBE ECHEVERRI,
ministro da Colombia junto ao governo brasileiro

A VOZ DA ALLEMANHA

"Como conhecedor dos dois paizes belligerantes immensa é a minha satisfação de que a contenda entre elles tenha terminado, bem como, que contribuiram para este feliz desfecho, de maneira tão destacada, o Brasil e o seu eminente titular da pasta do Exterior.

J. SCHMIDT-ELSKOP,
ministro da Allemanha junto ao governo brasileiro

DO MINISTRO DA VIAÇÃO

"Na hora em que, sob decisiva actuação de amigo tão eminente quanto querido, silenciam os mortiferos canhões do "Chaco", se revigora em meu espirito a velha convicção de que não será preparando a guerra que asseguraremos a paz."

JOÃO MARQUES DOS REIS,
ex-deputado federal e actual ministro da Viação

DO MARECHAL CAETANO DE FARIA

"A notavel actuação do chanceller Macedo Soares na solução do litigio cruento do Chaco, pondo em contribuição seu formoso talento, sua invejavel actividade e persistencia inquebrantavel, deu-lhe o direito de ser incluido entre os benemeritos da humanidade.

Considero pois um dever de todos os brasileiros prestar as maiores homenagens a tão preclaro patricio.

E eu, velho soldado, cumpro com a maior satisfação, a obrigação de formar entre os que mais vivamente o saudarem pelo seu regresso á Patria."

MARECHAL CAETANO DE FARIA,
ex-ministro da Guerra e ex-presidente do Supremo Tribunal Militar

DO PRESIDENTE DO S. T. MILITAR

"Pondo de parte a minha natural vaidade de ser brasileiro, como militar e juiz, que sou, posso, com essa dupla personalidade, manifestar a minha admiração pela tenacidade com que o nosso illustre patricio dr. José Carlos de Macedo Soares soube vencer o espirito guerreiro que ensanguentou o Chaco e convencer os dois inimigos de hontem a trocar o osculo da paz."

ALMIRANTE PEDRO DE FRONTIN,
presidente do Supremo Tribunal Militar

A Paz no Chaco e Um Formoso Discurso de Edmundo da Luz Pinto

A oração pronunciada na Radio Mayrink Veiga

Senhores:

A imponente solennidade que, sob os auspicios do governo argentino, se realizou na Casa Rosada, com a assignatura entre belligerantes e mediadores do protocollo de 12 de junho, poz virtualmente termo á cruenta guerra entre o Paraguay e a Bolivia, transplantando a disputa territorial que a determinára e ha tres annos a mantinha, dos horrores do campo de batalha para o exame sereno da justiça internacional. Não é possivel sopitar o enthusiasmo patriotico que sentimos pelo grandioso acontecimento, nem occultar o papel de excepcional relevo que o governo do Brasil teve nas negociações pacificadoras. Os eloquentes e autorizados testemunhos do governo e da opinião argentina ligam o feliz resultado da conferencia de Buenos Aires á visita do presidente do Brasil, cuja presença na capital portenha criou o ambiente de fraternal cordialidade tão propicio á consecução dos bons propositos de paz que a todos animavam. O chanceller brasileiro, prolongando com a sua permanencia a esplendida opportunidade, della se aproveitou com tão obstinado espirito publico e tão ardente idealismo que, após dias de difficuldades, expectativas animadas, seguidas de duvidas e desesperanças, logrou a suprema dita de ouvir misturarem-se nas ruas de Buenos Aires as acclamações á paz victoriosa com as ovações ao seu proprio nome. José Carlos de Macedo Soares conseguindo, com sua pertinacia, tacto e clarividencia, influir decisivamente para que se estancasse o sangue fraterno que se vinha derramando no Chaco, entrou para a galeria dos heroes americanos.

Na America, que é uma idéa nova em face do mundo velho, a patria da arbitragem ampla para resolver os conflictos entre os Estados, o heroismo não se galardoa nos campos de batalha, mas nas soluções humanas do direito, da justiça e da paz. O segredo, talvez paradoxal, dessas consagrações está em que, nós americanos, no longo periodo comprehendido entre o seculo XVI, em que fomos conquistados para a civilização, e os seculos XVIII e XIX, em que conquistamos a soberania — vimos completar-se quasi todo o progresso actual do mundo: descobertas, invenções, ensaios e methodos politicos, formas de regime e de governo. Assim, "a época em que surgimos para a vida independente presenteou-nos com os thesouros da experiencia alheia, livrando-nos de duras aprendizagens e de muitos saltos nas trevas".

Quando rompemos as cadeias que nos prendiam á velha Europa colonizadora, a mãe commum já havia proporcionado, com o patrimonio da sua civilização e as luzes da sua cultura, a lição dolorosa dos erros da sua politica de conquistas, de ajustes de contas, de odios de religião e de raça, criadora da mentalidade da guerra, em cujos abysmos muitos dos seus povos pereceram. A musa da guerra, tão enamorada daquelle glorioso solo, nunca conseguiu nos embalar com os seus cantos. O horror á guerra é a caracteristica do espirito americano. A solidariedade é o fiat criador das nossas actividades. Os nossos territorios são ferteis e quasi todos vastos para suas populações. O nosso mappa economico, providencialmente distribuido, como que nos obriga á dependencia reciproca, e afasta a concurrencia commercial, tão perigosa em outras terras, dando a cada um dos nossos paizes riquezas e productos differentes. As cinzas dos nossos mortos não clamam por vingança. As nossas successivas gerações não trazem o subconsciente perturbado pelo odio. Os nossos povos vivem e prosperam, sob o signo do mesmo Deus, unico e verdadeiro. As guerras, portanto, em terras da livre America, podem ser apparentemente justas, mas representarão sempre formidaveis equivocos deante da nossa formação historica e das finalidades moraes do continente. Evital-as ou contel-as na sua propagação e no seu surto de terrores, para que se não comprometta irremediavelmente o nosso futuro, eis o que constitue a verdadeira benemerencia para os estadistas do novo mundo. Essa a significação da gloriosa obra dos mediadores, levada a effeito em Buenos Aires, que accrescentou ao seu merecido renome de cidade admiravel, morada da cultura e do progresso, mais estes titulos: o de scenario espectacular da confraternização americana e o de lar solarengo para a reconciliação de dois irmãos desavindos.

O Brasil, engrandecido pelo seu despreendimento e pela sua austera neutralidade, escreveu naquella occasião memoravel as mais bellas paginas da sua vocação pacifista.

Saudemos, pois, a José Carlos de Macedo Soares, o grande chanceller que nos representou e que, servindo com tão alto descortino á causa da paz na America, consagrou definitivamente o seu nome e ennobreceu a Patria!"

A Paz de Buenos Aires

Lourival Fontes

Não vos enaltece, Buenos Aires, sómente o orgulho do titulo indisputavel de primeira cidade da America hespanhola, segunda da latinidade, oitava metropole do mundo e ainda a primeira, entre todas, grande capital do Atlantico sul.

Não vos contemplamos sómente na vossa historia banhada de paixões generosas, na vossa riqueza de cultura e de civilização criadora, nos reflexos do vosso espirito publico que tanto nos tem inspirado como modelo de civismo e de educação politica.

Por um feliz privilegio do destino e por um bom augurio da fortuna sellaste para sempre, nas homenagens gentis e festivas que tributastes ao chefe da nação brasileira e vosso hospede bemvindo, uma amizade que já era alto motivo da nossa diplomacia, tradição e honra da nossa politica continental.

Nunca se apagarão da nossa memoria e nunca morrerão nos nossos corações as imagens de fé, as evocações de grandeza e a resonancia de gloria com que, argentinos e brasileiros, unidos por designios infalliveis e por destinos communs se sentiram irmanados e integrados na mesma unidade de espirito e na mesma communhão de sentimento.

Artifices e obreiros dessa jornada historica fizeste resurgir e renascer a America dos nossos dias como o remanso de paz o refugio tranquillo, o porto seguro e o abrigo de felicidade sobre a terra.

Cultor da paz, criador de riqueza, animador de luzes, de esperança e de forças de vida, todo o vosso povo se ergueu, pela approvação das suas classes e pelo augurio das suas populações, numa palpitação generosa de bondade humana e de solidariedade commovida ante o sacrificio, a desventura e a fatalidade abatida sobre povos divididos e separados pelo odio e pela guerra.

O sentimento americanista em que vibraste nesses dias illuminados de grandeza e de gloria, sem visões de vingança e sem memoria de odios, tornaram possiveis os auspicios da paz. A presença do presidente Getulio Vargas teve a magia de criar o ambiente sob cuja influencia animadora se desenvolveu o esforço generoso para eliminar da familia das nações americanas unidas pela lingua, cultura e estirpe o véo de tristeza, as nuvens aziagas, a esteira de odio e a resonancia lugubre da luta fratricida.

A nossa responsabilidade historica, a nobreza e dignidade do nosso passado cujos reflexos e exemplos illuminam os governantes de hoje, a continuidade de uma politica generoa cuja evocação serve para comprehensão dos acontecimentos presentes reapparecem e se reencontram no esfôrço severo, no idealismo constructor, na visão larga e humana com que se empenhou para vencer, na batalha da paz o chanceller Macedo Soares.

A sua palavra de fé restituiu a confiança dentro da incerteza.

Na plenitude e no esplendor da gloria coroada pelo exito e consagrada pela apotheose triumphante, o Brasil se exalta e se enaltece como potencia moral e como força civilizadora no culto e na religião da America.

UM HOMEM E UM ACONTECIMENTO

Augusto Frederico Schmidt

O que ha de mais impressionante sobre a "Paz do Chaco" é a "qualidade" da victoria do sr. José Carlos de Macedo Soares. Não foi apenas um diplomota que conseguiu aclarar o caminho para um entendimento politico, não foi somente um habil conductor que obteve um equilibrio, um termo de possibilidades capaz de acertar uma contenda; foi, antes, um homem, um sêr humano, com "alma" e espirito, que interveiu victoriosamente numa luta de morte. Não sei se o sr. Macedo Soares terminou a luta do Chaco, sózinho. E' impossivel negar a participação das outras personalidades que figuraram no scenario desse drama da Paz — que vem de se desenrolar em Buenos Aires.

Os presidentes Justo e Vargas de certo concorreram poderosamente para esse desfecho. E', innegavel, que sem elles nada se teria feito. Mas o sôpro humano, a alma da victoria, mesmo os menos entendidos, os mais ignorantes e afastados do assumpto, o perceberam logo, foi o "Chanceller brasileiro". Os factos tomam o caracter dos agentes que os provocam e representam. O homem se parece com a sua acção, está dentro della, como o poeta na poesia, o musico nas suas harmonias, e a experiencia nos pensamentos. Não sei se o mundo é um homem, como escrevia um estranho mystico citado pelo grande e terrivel Léon Bloy — Um acontecimento é, porém, certamente um homem. Mesmo quando os factores se multiplicam, quando ha uma conjuração de actos favoraveis do Destino, a marca do homem está sempre fixada nos acontecimentos. E esta "Paz do Chaco" está marcada pela personalidade de José Carlos de Macedo Soares. Os que acompanharam de longe, pelos fios telegraphicos as phases dessa aspera guerra para terminar uma "guerra", sentiram bem a physionomia moral e humana de Macedo Soares emergir do fundo desse grande e magnifico acontecimento. A obstinação silenciosa, a capacidade de querer, a indifferença aos detalhes, a insistencia em chegar ao fim, a ambição de realizar e de servir foram, pouco a pouco, tornando nitidos os traços do nosso homem publico, até então com tão poucas opportunidades para se projectar na vida nacional. Nada de menos convencional, de menos "diplomatico" do que a ultima "Paz do Chaco". Esse acontecimento teve do seu modelador a brutal vitalidade de uma esculptura de Rodin. Nenhuma demora no que é não era necessario no que não era essencial, no que não era "preciso" para o fim. De longe, pelas noticias cautelosas e imprecisas que nos chagavam sentiamos a força de um desejo indisfarçado, de uma intenção recta e terrivel. Havia interesses a vencer bem maiores mesmo do que as paixões desencadeadas pela luta, havia uma confusão terrivel, um complexo de quasi impossivel analyse, mas contra essa espessa floresta entia-se mais do que tudo a força de uma Fé, e de uma ambição inplacavel.

Não sei se as palavras me estão levando mais longe do que desejo. Mas foi o Acontecimento de Buenos Aires que me revelou o "desconhecido" de um homem por quem jamais senti extremos de admiração, a quem não distingui jamais entre outros bem intencionados que fluctuavam na vida publica do nosso paiz. Hoje José Carlos de Macedo Soares é alguem e está realmente presente. E' um homem de quem se espera alguma coisa. E' um homem actual e cuja sombra se projectou com a sombra do Brasil, além dos nossos limites. Sua dramatica obstinação em triumphar, resultou num grande gesto para o paiz de cujos negocios exteriores é o zelador. Através da sua personalidade "desconhecida" para esses grandes embates, a civilização brasileira teve uma expressão de uma peregrina nitidez.

Somos uma nação com virtudes ignoradas e profundas com um caracter de doçura, e de bondade que só agora a "Paz do Chaco" vem pôr em excepcional relevo. Para os que negavam a nossa força e a presença de uma "civilização" entre nos, apoiados em razões de organização, de progresso e de technica, para esses a acção do Chanceller brasileiro em Buenos Aires teve a força de uma resposta natural. Foi o Brasil quem não permittiu que se prolongasse a barbara e inutil luta do Chaco, foi o Brasil quem falou pelos actos decididos e talvez impertinentes do seu cidadão José Carlos de Macedo Soares. A paz não está perfeitamente negociada, dizem alguns, a quem o enthusiasmo é difficil, e já tantas vezes se tem tentado e obtido treguas logo perturbadas... Mas desta vez, não acontecerá assim. Ha uma sensação geral, e um sentimento de tranquillidade, percorre o continente. Mesmo tratada de maneira juridicamente deficiente, segundo informam alguns entendidos, sentimos a decisiva impossibilidade das nações envolvidas nesses acontecimentos retornaram á luta.

A paz foi feita. A bondade de um "homem" deu uma solidez imprevisivel a esse Acontecimento, magnifico e fecundo Acontecimento.

Augusto Frederico Schmidt.

FALA RAUL FERNANDES

"Como deputado, como cidadão e como amigo do ministro Macedo Soares, reitero com prazer o elogio que já fiz, da tribuna da Camara, aos grandes serviços por elle prestados ao renome do Brasil e á paz continental na brilhante cooperação com que concorreu para a pacificação do Chaco boreal."

RAUL FERNANDES
ex-presidente do Estado do Rio, ex-diplomata, grande jurista e parlamentar, leader da maioria da Camara.

DO PRESIDENTE DA COMMISSÃO DE DIPLOMACIA DA CAMARA

"O nosso chanceller, Macedo Soares, pela acção que desenvolveu na solução do problema da Paz do Chaco, fortalecido com a elevação moral das suas intenções, poz á prova generosidades de sentimentos, creadores de um apostolado.

Proporcionou ao povo brasileiro a merecida graça de excepcionaes alegrias. Bem por isso, para nós, figura hoje, na hierarchia dos valores, em logar de melhor e maior destaque."

RENATO BARBOSA,
presidente da Commissão de Diplomacia e Tratados da Camara dos Deputados.

PALAVRAS DO PRESIDENTE DA A. B. I.

"O chanceller Macedo Soares encarnou em Buenos Aires o sentimento pacifista do Brasil que desde a Imprensa Regia sempre se reflectiu nas paginas dos nossos jornaes, que jámais registaram propaganda de guerra, mas, pelo contrario, sempre tiveram orientação nitidamente pacifista.

Os chancelleres do Brasil e da Republica Argentina, o Circulo de la Prensa de Buenos Aires e a Associação Brasileira de Imprensa iniciaram uma obra do mais alto alcance politico e cujas consequencias magnificas não podem ainda ser previstas.

HERBERT MOSES,
presidente da Associação Brasileira de Imprensa.

PALAVRAS DE COSTA REGO

"Penso que o sr. Macedo Soares não collaborou apenas, de fórma definitiva, no accordo de que resultou a cessação das hostilidades entre a Bolivia e o Paraguay. Fez mais ainda: imprimiu um sentido novo á politica externa do Brasil, que não deveria mais ser, como erradamente estava sendo, a de uma especie de ausencia do seio da familia continental nos momentos delicados de sua vida."

COSTA REGO,
notavel jornalista, ex-governador do Estado de Alagôas e actual senador da Republica

A HOMENAGEM DO EMBAIXADOR DO PERU'

O sr. Jorge Prado, embaixador do Perú, fez-nos hontem, as seguintes declarações:

"O Perú, que emprestou em todo momento seu esforço mais decidido ás gestões pacificadoras do Chaco e que patrocinou sempre o accordo amistoso das questões internacionaes, festeja enthusiasmado o triumpho da Paz juridica na America e a reconciliação sincera e definitiva da Bolivia e Paraguay.

Este magnifico resultado da solidariedade panamericana, se deve em grande parte ao illustre chanceller do Brasil, dr. Macedo Soares, a quem amanhã offereceremos todos a homenagem de nossa admiração e reconhecimento.

A OPINIÃO DO EMBAIXADOR DA ITALIA SOBRE A ACÇÃO DO CHANCELLER MACEDO SOARES

O sr. Roberto Cantalupo, embaixador da Italia no Brasil, escreveu ao sr. J. E. de Macedo Soares, a seguinte carta:

"Caro director — A minha opinião sobre a acção do Brasil na pacificação do Chaco eu a manifestei no telegramma que enderecei ao seu illustre irmão, e cuja copia junto, podendo publical-a. Com as mais cordiaes saudações de Cantalupo."

Foi este o telegramma que o embaixador da Italia no Brasil enviou ao chanceller Macedo Soares:

"Rogo a Vossa Excellencia receber vivas e sinceras felicitações da Embaixada da Italia no Brasil e as minhas particulares pela magnifica e decisiva contribuição de Vossa Excellencia e da diplomacia brasileira na pacificação do conflicto do Chaco e no restabelecimento da tranquillidade politica do Continente sul-americano. Respeitosas saudações minhas e em nome dos meus collaboradores. — ROBERTO CANTALUPO — Embaixador da Italia."

O Grande Chanceller

Nilo Alvarenga
DEPUTADO FEDERAL

A cessação das hostilidades, pela decisiva interferencia dos mediadores, na guerra cruenta do Chaco, na qual, durante tres annos consecutivos, duas nações de heróes se degladiaram numa luta de exterminio, representa o acontecimento mais importante da historia continental contemporanea.

Lembrae-vos de que até hontem, paraguayos e bolivianos, oriundos da mesma estyrpe, productos da mesma civilização latina, nascidos sob o sol fecundo e na mesma gleba livre da America, destruiam suas riquezas, esgotavam as energias de seu povo, ensanguentando o solo de seu territorio ao troar dos canhões fratricidas.

A Embaixada do Brasil, illuminada pelo espirito de seu grande presidente, sr. Getulio Vargas, orientada pela intelligencia rutilante do grande chanceller, senhor José Carlos de Macedo Soares, levou incontestavelmente ao Prata a palavra de fé e o sentimento de concordia que sempre animaram a alma brasileira.

E desta fórma, brasileiros e argentinos, de mãos entrelaçadas, embalados pelos mesmos ideaes de harmonia, commungando os mesmos sentimentos humanitarios, confraternizaram-se nos trabalhos da paz.

E' então que se destaca, por sua acção decisiva, a figura hoje inconfundivel de nosso grande chanceller.

Cheio do optimismo sadio, que anima os grandes espiritos, com a fé inquebrantavel que

(Conclue na 5ª pagina).

O Brasil ao Pacificador

Serão Prestadas Hoje Excepcionaes Homenagens ao Chanceller Macedo Soares

O Programma da Grandiosa Recepção -- Indescriptivel o Enthusiasmo do Povo Paulista -- O "25 de Mayo" Chegará ás 15 Horas -- Falarão os Srs. José Americo, Francisco de Campos e Herbert Moses

O Pacificador do Chaco chegará, hoje, ás 15 horas.

Ao chanceller da Paz serão prestadas excepcionaes manifestações, com a adhesão de tudo quanto exprime as forças vivas da nação: — poderes publicos, mocidade escolar, forças armadas, classes trabalhistas e liberaes, corporações profissionaes e intellectuaes. O ideal da paz, que encarna o eminente brasileiro, receberá, assim, a consagração enthusiasta do povo brasileiro.

Na grandiosa recepção nacional serão pronunciados tres bellos discursos.

No Arsenal de Marinha falará o sr. Herbert Moses, pela imprensa; em frente ao Palace Hotel, saudará o chanceller da Paz o illustre sr. Francisco Campos, e finalmente, no Palacio do Cattete, o eminente senador José Americo, agradecerá em nome da Nação ao presidente da Republica e ao sr. Macedo Soares os inestimaveis serviços que acabam de prestar ao Brasil, elevando o seu nome no conceito dos povos civilizados e fazendo triumphar no continente os principios tradicionaes da diplomacia brasileira.

O PROGRAMMA DA RECEPÇÃO

O cruzador argentino "25 de Mayo", em cujo bordo viaja o chanceller Macedo Soares atracará ás 15 horas, no Cáes da praça Mauá. Immediatamente após o desembarque, o ministro Macedo Soares dirá algumas palavras ao Brasil pelo microphone alli installado pela Confederação Brasileira de Radio-Diffusão, sendo logo depois saudado em nome da imprensa do Brasil pelo sr. Herbert Moses, presidente da Associação Brasileira de Imprensa. Da praça Mauá partirá o cortejo de automoveis pela avenida Rio Branco, á frente do qual em carros officiaes seguirão o ministro Macedo Soares, em companhia do representante do presidente do Republica, no carro seguinte o ministro interino das Relações Exteriores, sr. Pimentel Brandão e a senhora Macedo Soares, seguindo-se os demais carros com autoridades, representações de associações e corporações syndicaes e pessoas gradas.

Em frente ao Palace Hotel, o cortejo estacionará, ouvindo-se a palavra do sr. Francisco Campos, depois do que tomará o caminho do Cattete, onde falará o senador José Americo de Almeida. O carro do chanceller Macedo Soares será escoltado pelos cadetes da Escola Militar e da Escola Naval. Ao longo do trajecto, bem como em frente ao palacio do Cattete, formarão crianças das nossas escolas publicas e de quasi todos os estabelecimentos educacionaes da capital.

A entrada das autoridades, bem como das representações que forem saudar o chanceller brasileiro será feita pelo portão do Touring Club, onde o jornalista Ary Pavão, secretario da grande commissão, junto ás autoridades competentes, attenderá ao ingresso naquelle recinto. Todos os jornalistas, bem como reporteres de jornaes terão ingresso livre no recinto do desembarque.

Viajam a bordo do cruzador "25 de Mayo" quatro jornalistas argentinos, que serão hospedes de honra da Associação Brasileira de Imprensa, que designou para acompanhal-os, durante a sua estadia entre nós os srs. Herbert Moses, Helio Silva, Elmano Cardim, Oswaldo Souza e Silva, Carlos Manhães e Carvalho Netto.

Na reunião de hontem da grande commissão foram recebidas as seguintes adhesões: Assistencia Judiciaria Militar do Brasil, por intermedio do seu presidente, coronel Thomaz Pereira; sr. Leonidas Mello, governador do Estado do Piauhy; União Universitaria Feminina, por intermedio da sra. Lydia Moura, que falará hoje, ás 12 horas, pelo microphone do Radio Club do Brasil; a Sociedade Brasileira de Direito Internacional designou os srs. Manoel Cicero Peregrino da Silva, Bernardino J. de Souza, Raul Pederneiras, almirante Souza e Silva e Haroldo Valladão, para represental-a no desembarque do Chanceller da Paz. Para o mesmo fim o Instituto Argentino-Brasileiro de Cultura designou os srs. Felix Pacheco, Edmundo de Miranda Jordão, Xavier de Oliveira, Fonseca Hermes Junior e Octavio Nascimento Britto.

Os srs. Borja de Almeida e Cassio da Fonseca, respectivamente directores da "Gazeta de Noticias" e "Borba Gato", de São Paulo, acabam de chegar no Rio afim de tomar parte nas homenagens ao chanceller Macedo Soares. Representando o professorado das escolas municipaes, por intermedio da sua secção "Paz pela Escola" e sob a chefia da superintendente d. Alba Canizares Nascimento, do Instituto de Pesquisas Educacionaes, comparecerão á recepção do chanceller Macedo Soares as senhoras directoras de escola dd. Deolinda de Almeida Martins, Luiza Lavoie, Joaquina Daltro, Alcina Tavares Guerra, Maria Amorim Almada, Joanna da Silveira Carvalho, Branca da Conceição Mattos, Sebastiana de Figueiredo, Eulalia Santos Tavares, Georgina Amelia Diogo, Maria Magno de Carvalho e Zilda Figueiredo da Paz.

OS UNIVERSITARIOS NA RECEPÇÃO DE HOJE

O Club Universitario do Rio de Janeiro, em estreita collaboração com o Directorio Central de Estudantes communica a todos os seus associados, aos seus conselheiros, ao membros de sua direcção e á classe universitaria em geral, que participará hoje, ás 15 horas, das homenagens prestadas ao chanceller Macedo Soares, e os convida a comparecerem á sua séde, ás 14 horas em ponto, de onde seguirão incorporados para a praça Mauá, afim de receber e saudar o grande ministro das Relações Exteriores do Brasil.

COMO S. PAULO AGUARDA A VISITA DO CHANCELLER

Os representantes da grande commissão, em São Paulo, acabam de communicar, pelo telephone para o Rio, que é indiscriptivel o enthusiasmo com que o povo paulista aguarda a chegada do Chanceller da Paz.

O CORTEJO

O ministro das Relações Exteriores, sr. José Carlos de Macedo Soares, chegará hoje, a esta capital, a bordo do cruzador argentino "Veinte y cinco de Mayo". O desembarque de s. ex. se realizará ás 15 horas, no Cáes Mauá. Ao deixar o cruzador o ministro Macedo Soares dirá, pelo radio, algumas palavras de saudação aos povos americanos. Em seguida, s. ex. se dirigirá ao salão de honra do "Touring Club", afim de receber os cumprimentos dos chefes de Missões Estrangeiras e altas autoridades da Republica. Finda essa cerimonia, formar-se-á o cortejo em direcção ao Palacio do Cattete, onde o sr. presidente da Republica receberá o ministro Macedo Soares.

Esse cortejo obedecerá a seguinte ordem:

1º carro — Ministro Macedo Soares, representante do presidente da Republica, ministro Gurgel do Amaral, chefe do gabinete do ministro do Exterior e commandante Carvalho Rego, ajudante de ordens do ministro de Estado. 2º carro — Senhora Macedo Soares, ministro M. de Pimentel Brandão, conselheiro de Embaixada Acyr Paes e sr. Herbert Moses, chefe da commissão de recepção ao ministro Macedo Soares.

Os demais carros do cortejo serão occupados pelas altas autoridades da Republica e membros da commissão de recepção, guardadas as respectivas precedencias.

ESCOLTARA' O CARRO DO CHANCELLER MACEDO SOARES UM ESQUADRÃO DA ESCOLA MILITAR

O carro que conduzirá do cáes da praça Mauá á sua residencia, o chanceller Macedo Soares, será escoltado por um esquadrão da Escola Militar, devendo a respectiva banda de musica desse tradicional estabelecimento abrir o cortejo.

O GENERAL FLORES DA CUNHA FAZ-SE REPRESENTAR PELO LEADER GAUCHO

O sr. João Carlos Machado, leader da bancada liberal na Camara, recebeu um telegramma do governador do Rio Grande do Sul incumbindo-o de representar o general Flores da Cunha no desembarque do chanceller Macedo Soares.

O CRUZADOR "RIO GRANDE DO SUL" COMBOIARA' O "25 DE MAYO"

Cerca das 10 horas, hoje, deixará o ancoradouro dos navios mercantes o cruzador "Rio Grande do Sul", capitanea da 1ª Divisão Naval, rumo barra a fóra, onde vae ao encontro do couraçado argentino "25 de Mayo", comboiando-o até o nosso porto.

APPARELHOS DA FORÇA AEREA NAVAL FARÃO EVOLUÇÕES

O ministro da Marinha ordenou que duas esquadrilhas da Força Aerea Naval fossem ao encontro, fóra da barra, do couçarado "25 de Mayo", comboiando-o até o nosso porto.

NOTICIAS DE BORDO DO "25 DE MAYO"

O Itamaraty recebeu, hontem, de bordo do "Veinte y cinco de Mayo", o seguinte radiogramma, assignado pelo encarregado do Serviço de Imprensa do Ministerio das Relações Exteriores:

"O presidente Terra enviou a s. ex. o chanceller o seguinte radio: "Com verdadeiro pesar inteiro-me das urgentes e importantes tarefas de Estado que estão ao cuidado zeloso de v. ex. e impedem sua visita ao Uruguay neste momento. Lamentando que taes circumstancias nos impeçam de ter a honra e sincera alegria de recebel-o em nosso paiz, saudo cordialmente o talentoso estadista, amigo e irmão. (a) Gabriel Terra, presidente da Republica Oriental do Uruguay." O ministro Macedo Soares respondeu nestes termos: "Muito sensibilizado pela gentileza do radiogramma com que v. ex. me honrou, venho manifestar-lhe o pezar com que me vi forçado, por indeclinaveis deveres, a transferir para outra occasião minha viagem a esse nobre paiz. Queira o eminente estadista e amigo aceitar as minhas melhores homenagens. (a.) José Carlos de Macedo Soares, ministro das Relações Exteriores do Brasil." S. ex. recebeu tambem o seguinte telegramma do ministro Saavedra Lamas: "A presença de v. ex. em Buenos Aires deixou recordações inolvidaveis, não sómente pela sua digna actuação, como tambem por suas qualidades pessoaes, fidalguia e gentileza, amplitude de seu espirito e capacidade. Queira permittir que enalteça o sentimento de alta sympathia que deixou entre nós a nobilissima senhora Macedo Soares, insigne representante da cultura brasileira. Ao expressar-lhe este sentimento, desejo-lhe feliz volta á sua Patria com affecto e alta consideração. (a.) Carlos S. Lamas, ministro das Relações Exteriores e Culto." "O Conselho Nacional de Senhoras Catholicas Uruguayas enviou á senhora Macedo Soares um radiogramma de homenagem, no qual salientam os sentimentos christãos manifestados pela nobre dama na causa de fraternidade sul-americana. A officialidade do cruzador "Veinte y cinco de Mayo" compõe-se de 35 officiaes, sendo de 554 homens a tripulação total. O immediato é o capitão de fragata Lepnardo Mac Lean. O ministro Macedo Soares convidou o commandante, capitão de mar e guerra Pedro Guilhart, a fazer suas refeições na sala de jantar ministerial, pedindo-lhe para vir cada vez com um official de seu Estado Maior. A viagem continua excellente. Entramos em aguas brasileiras ás 15 horas. (a.) Renato de Almeida."

COMPARECERA' O COLLEGIO PEDRO II

O Collegio Pedro II — (Externato), será representado no desembarque do ministro Macedo Soares por uma commissão de alumnos, por outra de professores e pela sua administração.

O sr. director recommenda aos alumnos que compareçam ao Arsenal de Marinha, lado da rua Visconde de Inhauma, afim de incorporados comparecerem ao desembarque do ministro Macedo Soares.

AS HOMENAGENS DO DEPARTAMENTO DE EDUCAÇÃO

Devendo regressar amanhã, a esta capital, o chanceller Macedo Soares, depois de ter influido de modo tão brilhante nas negociações que culminaram com a assignatura da Paz na America, o Departamento de Educação, attendendo ao facto das escolas estarem no periodo de ferias escolares, solicita aos alumnos das Escolas Technicas Secundarias Amaro Cavalcanti, Paulo de Frontin, Orsina da Fonseca e Rivadavia Corrêa, o comparecimento, devidamente uniformisados, ás referidas escolas de onde partirão para as homenagens do desembarque do illustre patricio.

VAE SER HOMENAGEADA A EMBAIXATRIZ DA PAZ

Um grupo de figuras expressivas de nossa sociedade, projecta prestar á illustre senhora Macedo Soares por occasião do seu regresso ao Brasil, uma significativa e brilhante homenagem.

E' um movimento de caracter espontaneo que se explica perfeitamente deante da acção delicada e nobre da elegante dama que tão alto soube elevar o nome da nossa sociedade, emquanto o seu eminente esposo, o chanceller Macedo Soares, rasgava novos horizontes ás mediações pacifistas, attingindo todos os objectivos collimados pelas Nações que interferiram inutilmente á solução do conflicto.

Consiste essa homenagem na offerta á embaixatriz da paz de um quadro riquissimo em legitima madreperola oriental, representando a Ceia Sagrada.

Essa authentica obra de arte, burilada a cinzel toda rendilhada em finissimas filigranas, foi trazida da Terra Santa pelos conhecidos commerciantes desta praça E. Maya & Cia., estabelecidos á Avenida Rio Branco n. 243, com a casa Bagdad, em cujas artisticas vitrines ficará exposta até a entrega á illustre dama.

O que empresta, no emtanto, um indiscutivel valor a esse quadro é o facto delle ter sido bento na mesma egreja onde nasceu Jesus Christo, em Bethlem, consoante certificado que se acha appenso ao mesmo, o que lhe outorga authenticidade e grande valor real.

O custoso mimo, juntamente com o album contendo autographos de pessoas illustres da sociedade, será entregue a quem se destina em dia e hora préviamente annunicados pela imprensa.

A UNIVERSIDADE LIVRE DA CAPITAL FEDERAL NAS HOMENAGENS AO CHANCELLER DA PAZ

Em virtude das instrucções baixadas pela Sociedade Propagadora do Ensino, mantenedora de diversos estabelecimentos de ensino, a reitoria da Universidade Livre da Capital Federal, baixou a seguinte portaria:

"A Paz na America" — Em virtude das ordens emanadas da Sociedade Propagadora do Ensino, para que os estabelecimentos sob sua direcção festejem com o maximo brilho a chegada a esta capital do exmo. sr. dr. Macedo Soares, illustre ministro das Relações Exteriores, tenho a maxima satisfação de convidar todos os srs. directores, professores, alumnos, funccionarios, etc., dos diversos departamentos subordinados a esta reitoria para comparecerem ao desembarque do illustre sr. dr. Macedo Soares, ministro das Relações Exteriores, justamente cognominado — "O Chanceller da Paz" — pelo destacado brilho com que actuou e finalmente pôz termo ao sangrento "Conflicto do Chaco", em que os valorosos povos boliviano e paraguayo se dizimavam em exterminadora guerra. Outrosim, recommendo que se considere de grande jubilo para a Universidade o dia da chegada de s. ex., sr. ministro do Exterior. Publique-se. Cumpra-se. Reitoria, 18 de junho de 1935. O reitor, dr. Caramurú Paes Leme. O secretario geral, dr. Noemio Souza e Silva."

CIRCULO DE OFFICIAES REFORMADOS DO EXERCITO E DA ARMADA

Em sessão de directoria, ficou resolvido commemorar a chegada a esta capital do chanceller da Paz, com o seguinte programma:

Içar os pavilhões nacional e social, encerrar o expediente á hora da chegada do cruazdor argentino "25 de Maio", comparecimento de membros da directoria e uma commissão de socios ao desembarque do illustre ministro.

AS FELICITAÇÕES DO CHEFE DO GOVERNO FRANCEZ

O sr. Louis Hermite, embaixador de França, apresentou ante-hontem ao sr. Mario de Pimentel Brandão, ministro interino do Exterior, as felicitações do sr. Pierre Laval, presidente do Conselho e ministro dos Negocios Estrangeiros de França, pela pacificação do Chaco.

HOMENAGENS DIRIGIDAS AO CHANCELLER DA PAZ

Entre os telegrammas de felicitações enviados ao ministro Macedo Soares pela pacificação do conflicto do Chaco, e recebidos hontem pelo Itamaraty, nota-se os das seguintes pessoas: capitão Juracy Magalhães, governador do Estado da Bahia; commandante Ary Parreiras, interventor no Estado do Rio; João Bley, governador do Estado do Espirito Santo; Manoel Ribas, governador do Estado do Paraná; Mario de Belford Ramos, ministro do Brasil em Praga; Carlos Thompon Flores, Encarregado de Negocios do Brasil em Havana; Paulo Demoro, consul geral do Brasil em Valparaizo; William Chester, consul do Brasil, em Manchester; Mario Moreira da Silva, consul do Brasil em Vienna; D. Duarte, Arcebispo de São Paulo; D. Chiquinha Rodrigues, Inspectora Estatistica no Estado de São Paulo; Fabio Prado, Emma Sá Rocha, Maria José Ourique, Jorge Queiroz Moraes, Eurico Thomaz Carvalho, José Mauricio Corrêa, Affonso Bottiglitri, general Almerio de Moura, Centro Academico de Sciencias Economicas de São Paulo, Associação dos ex-Combatentes de São Paulo, Legião Negra do Brasil, Jacyntho Silva, Instituto da Ordem dos Contabilistas do Estado de São Paulo, João Pekny, Clovis Botelho Vieira, Prado Meó, Quintino Maudennet, etc.

HOMENAGENS A' GUARNIÇÃO DO "25 DE MAYO"

O Ministerio da Marinha já organizou o programma para a recepção á guarnição do couraçado argentino "25 de Mayo" que é o seguinte:

Hoje — Jantar offerecido pelo ministro da Marinha, no proprio edificio do Ministerio, ao commandante e estado maior.

Dia 20 — Passeio a Urca e ao Pão de Assucar proporcianado aos sub-officiaes: passeio em omnibus pelas praias, aos marinheiros e baile no Club Naval.

Dia 21 — Almoço aos marinheiros no alto da Boa Vista e recepção aos sub-officiaes na Associação dos Sub-Officiaes da Armada.

Dia 22 — Passeios e excursões sem protocollo.

Dia 23 — Corridas no Jockey Club, e a noite festa Joanina, no Tijuca Tennis Club.

A' DISPOSIÇAO DO COMMANDANTE DO "25 DE MAYO"

Por determinação do ministro da Marinha, foi posto á disposição do capitão de mar e guerra Pedro S. Quilhillalt, commandante do couraçado "25 de Mayo", o capitão de corveta Victor da Silva Fontes.

OS ALUMNOS DAS ESCOLAS MILITAR E NAVAL, A FACULDADE DE DIREITO VÃO HOMENAGEAR O CHANCELLER MACEDO SOARES

E' na proxima sexta-feira que os alumnos das Escolas Militar e Naval, recem vindas do Prata, visitarão a Faculdade de Direito da Universidade.

Essa visita é promovida pela Academia de Letras dessa Faculdade e pela rrevista "A Epoca", orgão official dos estudantes de Direito.

A Academia de Letras recebendo os cadetes e aspirantes num movimento magnifico de approximação civil-militar universitaria, corresponde a um incontido desejo de manifestarem os academicos de Direito a alegria com que viram representados no exterior o nome do Brasil e suas tradições pelos alumnos de nossas escolas militare. A sessão solenne iniciar-se-á com a proposição de um voto de jubilo nacional academico, pela acção da diplomacia brasileira, na solução do Chaco, com a aclamação do nome do grande chanceller Macedo Soares.

O programma para essa recepção aos cadetes e aspirantes, ás 21 horas, no salão nobre da Faculdade de Direito, consta dos discursos dos professores Raja Gabaglia e dr. Enrique Fabregat e das sugestivas palestras que o cadete Thiago Filho e o aspirante Mauro de Sá Motta pronunciarão, relatando aos academicos civis, facetas da grande manifestação de fraternidade americana levada a effeito na viagem presidencial ao Uruguay e Argentina.

O AGRADECIMENTO DA BOLIVIA A' IMPRENSA DO BRASIL

Esteve hontem, em visita á Associação Brasileira de Imprensa, o sr. Guillerme Francovich, para exprimir o agradecimento de seu paiz á estricta imparcialidade do Brasil, durante a luta do Chaco, revelando sempre um alto espirito de humanidade e, ainda, para assignalar a elegancia do nosso jornalismo ao celebrar os jubilos da paz. Disse que tem enviado para o seu governo os recortes de todos os nossos jornaes, para que todos conheçam, na Bolivia, a extrema correcção do nosso jornalismo. O presidente da Associação Brasileira de Imprensa em resposta disse que ouvia, com viva satisfação, a justiça feita aos nossos homens de imprensa, e para que fosse conhecido de todos tal conceito elogioso divulgaria a noticia da visita, sem omittir esse detalhe. Demorou-se, ainda, o visitante, na séde da A. B. I. sendo, á saida, acompanhado á porta por todos os presentes.

JORNALISTAS ARGENTINOS QUE VÊM AO BRASIL

O presidente da Associação Brasileira de Imprensa recebeu a seguinte communicação de bordo do cruzador "25 de Mayo":

"Communico ao prezado amigo que viajam a bordo do "25 de Mayo" os seguintes jornalistas argentinos: Oscar Lomuto de "La Prensa", Henrique Welmann, de "Agencia Ande", Juan Bravo, de "El Hogar", e Eduardo Pacheco, de "Noticias Graphicas". Attenciosas saudações. — (a) Renato Almeida(chefe do serviço de imprensa".

A Associação Brasileira de Imprensa, em telegramma, respondeu communicando que os jornalistas portenhos serão seus hospedes de honra e que aproveitará o ensejo para retribuir todas as gentilezas recebidas pelos jornalistas brasileiros que foram a Buenos Aires.

AS BOAS VINDAS DA CAMARA E DO SENADO

O presidente da Camara designou os deputados Raul Fernandes, Renato Barbosa, Monteiro de Barros e Noraldino Lima para representar a Camara no desembarque do chanceller da Paz e transmittir, em nome daquelle casa legislativa, os cumprimentos de boas vindas ao ministros Macedo Soares.

O Senado será representado pelos srs. Costa Rego Thomaz Lobo e Ribeiro Junqueira.

TELEGRAMMAS DE CONGRATULAÇÕES RECEBIDOS PELO PRESIDENTE DA REPUBLICA

O sr. Getulio Vargas, presidente da Republica, recebeu ainda, entre muitos telegrammas de congratulações pela assignatura do convenio de paz entre a Bolivia e o Paraguay, os seguintes:

"La Paz, 15 — Exmo. sr Getulio Vargas, presidente dos Estados Unidos do Brasil — A nobre tradição pacifista da nação brasileira teve em v. ex. o seu mais illustre e caracteristico interprete do protocollo preliminar de paz entre a Bolivia e o Paraguay, e o esforço incessante de seu governo pouco de traduzir-se em auspiciosa realidade de concordia, graças á pessoal e elevada influencia do eminente estadista que hoje rege os destinos desse grande povo irmão. Receba v. ex. os sentimentos de gratidão do meu governo e da Bolivia toda pelo decidido e louvavel empenho que se dignou prestar a esta obra de conciliação vasada em altos principios de direito. — José Luiz Tejada Sorzano, presidente da Bolivia."

— "Santiago (Chile), 14 — Exmo. presidente do Brasil — Felicitações da Egreja pelo exito da mediação — Arcebispo."

— "S. ex. dr. Getulio Vargas, presidente da Republica — Rogo a v. ex. se digne aceitar vivas e respeitosas felicitaçoes pelo feliz restabelecimento da paz na America do Sul, para o qual altamente contribuiu o seu prestigio pessoal em Buenos Aires e tão util e gloriosamente se associou o povo brasileiro. — Embaixador Hermite."

— "Aracaju', 14 — O governo de meu Estado se associa ao eminente chefe da Nação e grande jubilo do povo sul-americano em virtude do termino da luta armada entre o Paraguay e a Bolivia, para o qual concorreu a brilhante actuação do illustre chanceller de v. ex. Cordiaes saudações — Eronides Carvalho, governador de Sergipe."

— "Manáos, 14 — Tenho a honra de apresentar effusivos cumprimentos a v. ex. pela grande victoria que vem aureolar o seu governo, consolidando a paz sul-americana, pela acção da diplomacia brasileira, com a cessação da luta entre o Paraguay e a Bolivia, em sequencia da Colombia e Peru'. Saudações attenciosas a v. ex. — Alvaro Maia, governador."

— O sr. presidente da Republica recebeu o seguinte telegramma:

"Buenos Aires, 17 — Presidente Getulio Vargas — Rio — Poucos brasileiros poderão verificar como eu os serviços que v. ex. prestou ao Brasil vindo a Buenos Aires, além do factor decisivo da paz continental, conforme testemunhou o presidente Justo no ultimo discurso na Casa Rosada. Passado o momento do regresso, rogo aceitar o meu agradecimento brasileiro e as minhas homenagens extensivas á excellentissima familia. Respeitosamente — Sebastião Sampaio."

A PAZ NO CHACO

A MENSAGEM DAS CRIANÇAS BRASILEIRAS ÁS SUAS IRMÃZINHAS DO PARAGUAY E DA BOLIVIA

Constituiu um acontecimento digno de registo a entrega da mensagem que a Liga Infantil Pró-Paz, a primeira organização destinada a trabalhar systematicamente pela paz mundial, fundada em nosso paiz graças aos esforços da sra. Adalzira Bittencourt, endereçou ás crianças do Paraguay e da Bolivia, por intermédio das legações desses dois paizes nesta capital. A entrega dessas mensagens teve logar sexta-feira ultima e foram, no mesmo dia, transmittidas para Assumpção e La Paz.

NA LEGAÇÃO DO PARAGUAY

O ministro Justo Pastor Benitez attendeu á commissão da Liga Infantil Pró-Paz no salão de honra da legação, recebendo a expressiva mensagem das mãos da graciosa menina Elsie Thompson. S. ex. não escondeu a sua emoção deante da sinceridade daquelle gesto, enaltecendo-o com palavras de sincero agradecimento e beijando fraternalmente, na portadora da mensagem, as crianças do Brasil inteiro. Ao finalizar a sua oração, o ministro do Paraguay cingiu a menina Elsie Thompson com uma faixa de seda com as côres da bandeira do seu paiz. Além da esposa do illustre diplomata, que foi homenageada com um lindo ramo de flores, assistiu á cerimonia a totalidade dos funccionarios da legação e ainda o director das escolas do Paraguay, professor Ramon I. Cardoso, presentemente nesta capital. Devendo regressar ao seu paiz dentro de poucos dias, o professor Ramon I. Cardoso levará o original da mensagem que será entregue ás crianças paraguayas numa linda solennidade, que fará realizar especialmente em esse objectivo na Escola Estados Unidos do Brasil.

NA LEGAÇÃO DA BOLIVIA

Por se achar ausente o ministro Carlos Calvo, a commissão da Liga Infantil Pró-Paz foi gentilmente recebida na legação da Bolivia pelo sr. Guillermo Francovich, primeiro secretario da representação diplomatica desse paiz junto ao nosso Governo. A entrega da mensagem foi feita pela menina Nair Pereira Lemos, presidente da Liga Infantil Pró-Paz, e o acto, embora simples, transcorreu num ambiente dos mais expressivos. O sr. Guillermo Francovich, bastante commovido, enalteceu naquella attitude da Liga Infantil Pró-Paz os belles sentimentos das crianças brasileiras, cujo espirito de paz e de concordia, disse, é uma das mais legitimas tradições da nossa historia. Juntamente com a mensagem foi entregue um ramo de flores em homenagem á Sra. Carlos Calvo, no momento ausente do nosso paiz.

A Academia Carioca de Letras

Para a eleição de um membro effectivo, que passaria a occupar a cadeira n. 19, de que é patrono Mario de Alencar, esteve reunida a Academia Carioca de Letras. Estavam presentes os academicos Affonso Costa, Fabio Luz, Hermeto Lima, Prado Ribeiro, Castilhos Goycochêa, Phocion Serpa, Candido Jucá, Leoncio Corrêa, Alvarenga Peixoto, Henrique Orciuoli, Henrique Lagden, M. Nogueira da Silva, Martins de Oliveira, Paulo Magalhães, Modesto de Abreu, Othon Costa, Saladino de Gusmão, Zeferino Barroso e Atilio Milano, tendo mandado votos para tres escrutinios os srs. Alcides Bezerra e Cumplido de Sant'Anna e para um escrutinio o sr. Carlos Rubens.

Os candidatos inscriptos eram os srs. Americo de Albuquerque, Carvalho Guimarães, Evaristo de Moraes, Luiz Artuori e Mario Vilalva.

De accôrdo com os estatutos o candidato só será eleito se receber os suffragios de dois terços dos votantes presentes.

Feito o 1º escrutinio, o resultado foi: Evaristo de Moraes, 12 votos, e Mario Vilalva, 10. Ao 2º escrutinio, e já apenas 21 votantes: Evaristo de Moraes, 11; Mario Vilalva, 9 e 1 em branco. Fez-se o 3º escrutinio, com este resultado: Evaristo de Moraes, 13 e Mario Vilalva, 8.

Como não tivesse qualquer candidato satisfeito o disposto nos estatutos, o presidente declarou continuar vaga a cadeira n. 19 e marcou o prazo de dois mezes para a inscripção dos pretendentes ao seu preenchimento.

FERIDAS? ESPINHAS?
ELIXIR DE NOGUEIRA

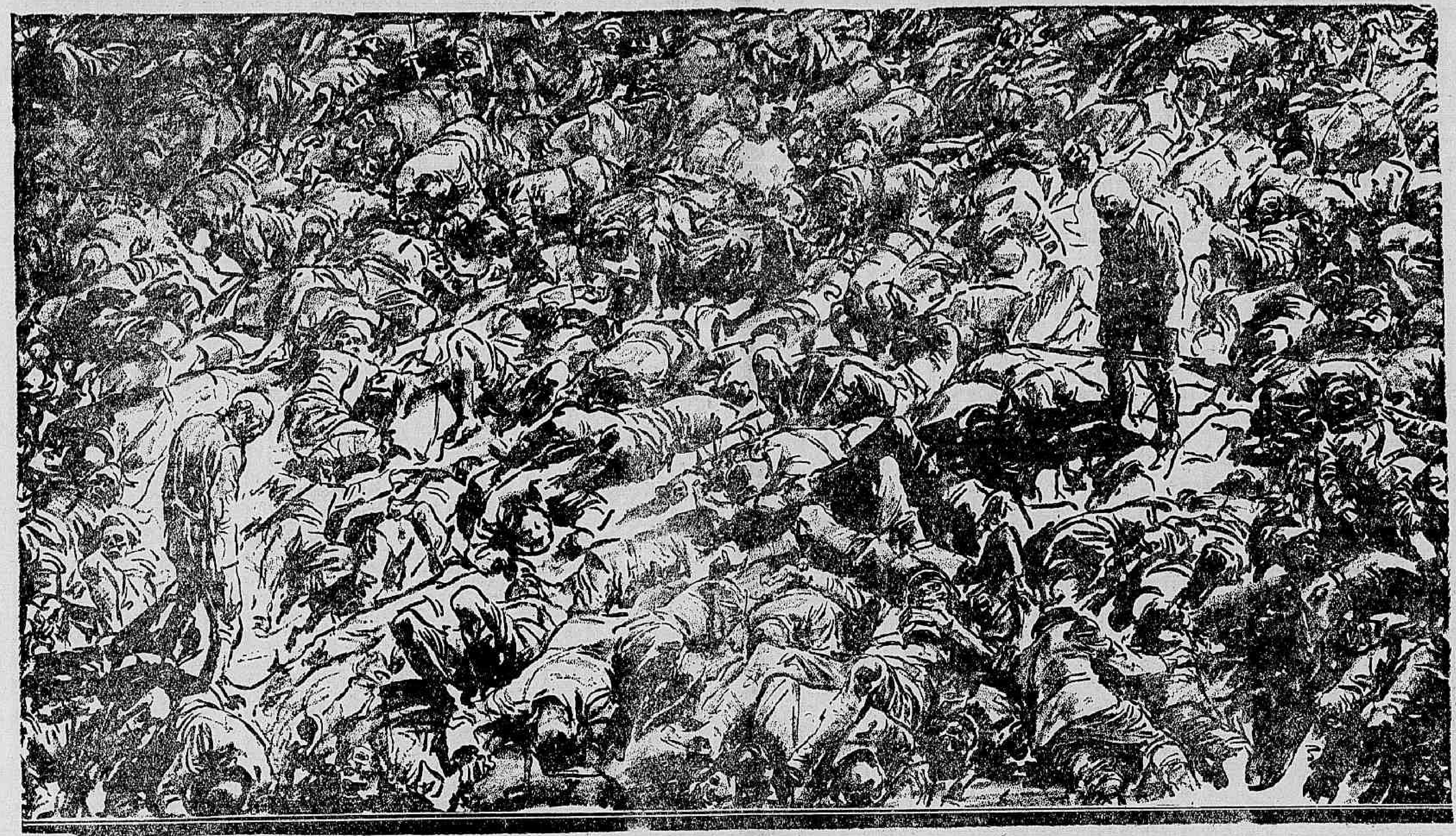

«O SALDO» *Composição do notavel desenhista brasileiro, Bernabo, sobre a guerra do Chaco, de "Noticias Graphicas" de Buenos Aires*

Os Ultimos Momentos do Chanceller do Brasil em Buenos Aires

"Llegó un presidente, salió un amigo" --- O homem que substituiu brilhantemente o sr. Getulio Vargas --- O nosso ultimo dia em Buenos Aires --- A visita á séde do Partido Socialista Argentino

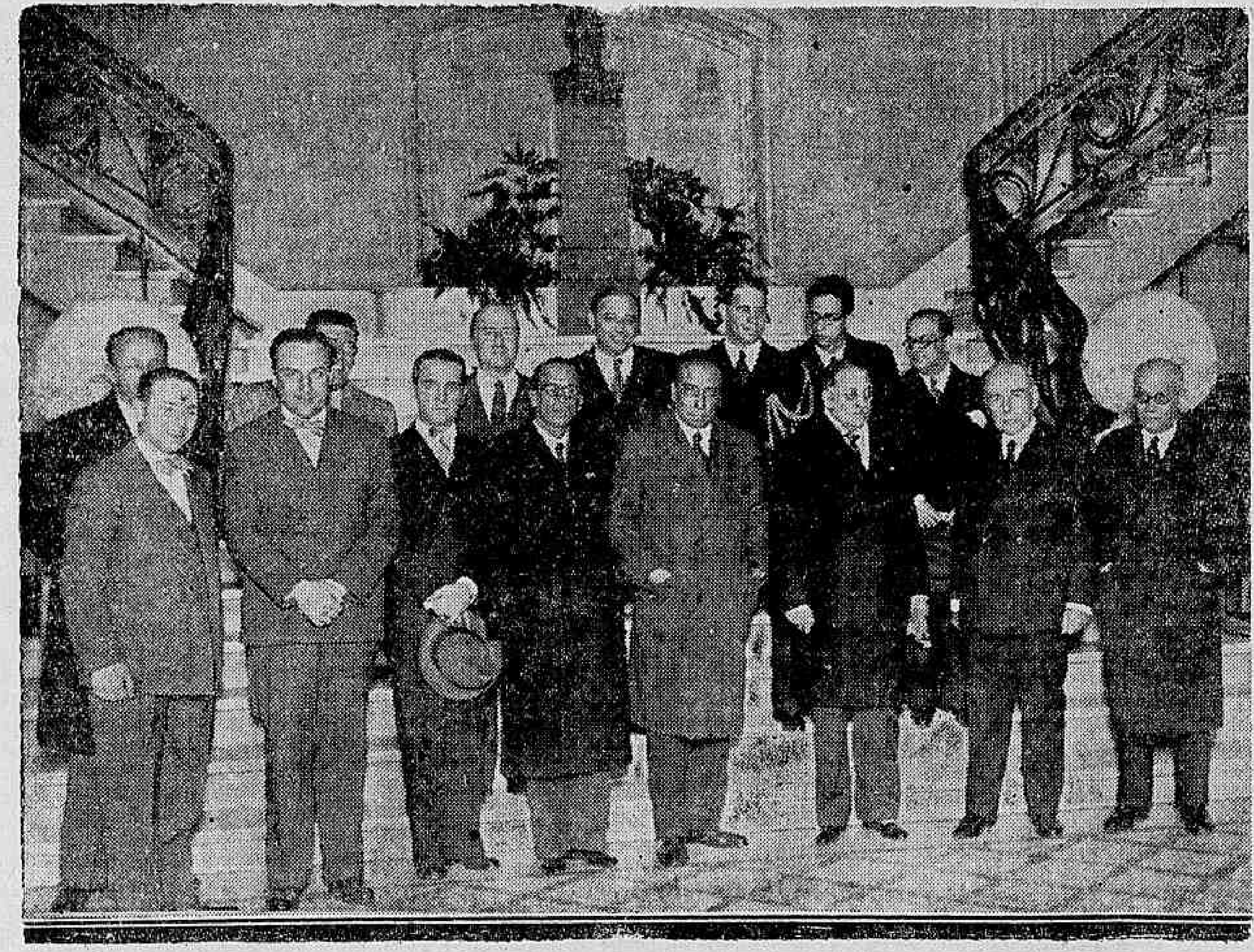

Uma photographia original. O sr. José Carlos de Macedo Soares em visita á Casa do Povo do Partido Socialista Argentino em Buenos Aires, séde da redacção de "La Vanguardia". Na photographia o chanceller do Brasil está rodeado pelos leaderes marxistas senador Mario Bra o e deputados Reppeto, Ghioldi, Soleri, Dickman e Bogliolo e o vereador Rubinstein, vendo-se ainda os srs. Carvalho do Rego, ajudante de ordens do Ministerio das Relações Exteriores, o sr. Renato de Almeida, chefe do Serviço de Imprensa do Itamaraty, o jornalista Jayme de Barros e o sr. José Jobim, enviado especial do DIARIO CARIOCA

Buenos Aires, junho.

E' o nosso ultimo dia em Buenos Aires, ou, mais exactamente, são as nossas ultimas horas de Buenos Aires. As bagagens já desceram para os caminhos que as levarão ao "Cap Arcona", o gerente já fez a liquidação das nossas contas, os criados já nos agradeceram as gorgetas. E' só tomar o taxi e tocar para a Darsena Norte, subir as escadas, abrir o camarote, desafivelar as valises e ficar na amurada espiando a multidão que espera para deixar o caes, que levantem as duas pontes. Depois, navegar tres dias e desembarcar no Rio. Acabou-se Buenos Aires...

* * *

Se não fosse o temor de passar por mentiroso, contaria uma série de coisas que se passaram aqui. Veriam então que não exaggerámos quando escrevemos que o povo argentino recebeu o sr. Getulio Vargas como um triumphador.

"Llegó un presidente, salió un amigo"...

Isso se ouve por toda a parte. O sorriso do sr. Getulio Vargas conquistou definitivamente os portenhos. Impressionaram-se tanto com o nosso presidente que chegaram muitas vezes a parecer infantis. As manifestações populares, pela sua espontaneidade e falta de artificio, marcaram-se sempre por uma grande dóse de candura.

Querem um exemplo?

Os nossos marinheiros formavam grupos nas ruas e avenidas de Buenos Aires. O povo se agglomerava para vel-os, sorrir-lhes e ouvir-lhes as historias que contavam sobre o Rio de Janeiro. Ouvindo-os, tinhamos a impressão de que possuimos não poucos Julios Vernes entre os marujos da nossa Armada. Porque o que contavam eram coisas loucas, que fazia o assombro dos que os ouviam. O Rio de Janeiro era uma cidade verdadeiramente maravilhosa. As nossas mulheres lindissimas. Os nossos arranha-céos lindissimos. Os nossos bondes compridissimos. As nossa avenidas larguissimas.

* * *

O sr. Getulio Vargas se foi mas deixou o sr. José Carlos de Macedo Soares, que o substituiu brilhantemente.

— "Que hable Macedo Soares!" "Que hable Macedo Soares!"

Era o grito da multidão que se apinhava hontem defronte á Casa Rosada para applaudir os chancelleres da Bolivia e do Paraguay.

Na vespera, o sr. Macedo Soares visitara os jornaes. Depois de ter estado em "La Razon", quiz ir a "El Diario", cuja redacção está installada tambem na Avenida de Mayo. Desistiu por isso do carro. Desceu a avenida a pé. Todos o olhavam com curiosidade e sympathia.

— "Pero es Macedo Soares!"

Quando chegamos á porta de "El Diario", uma multidão se formara, applaudindo o nosso chanceller.

* * *

Por falar em visita aos jornaes. O sr. José Carlos de Macedo Soares assombrou nessa occasião a todo Buenos Aires. Visitou todos os jornaes, inclusive "La Vanguardia", installada na Casa do Povo, onde tem tambem a sua séde o Partido Socialista Argentino.

O gesto do chanceller do Brasil surprendeu aos proprios directores do diario marxista. Lembro-me que ao chegar o sr. José Carlos de Macedo Soares á redacção, ali se achavam, aguardando-o, o senador Mario Bravo e os deputados Reppeto, Solaris, Dickmann e muitos outros proceres esquerdistas. Receberam-no com uma cortezia protocollar. O sr. Reppeto começou agradecendo a visita. O sr. Macedo Soares interveiu para dizer:

— "Impressionou-me vêr os deputados socialistas cumprimentarem o presidente Justo, na cerimonia de hontem, na Casa Rosada."

— "E no dia em que o Congresso recebeu o presidente Vargas os deputados socialistas compareceram incorporados para homenageal-o. Era o nosso dever"...

— "Sim, era o dever. M entre saber que era o dever e ter a coragem de cumpril-o vae uma grande differença. A coragem de resistir a certas criticas"...

Prompto. O senador Bravo sorriu satisfeito, o sr. Reppeto sorriu satisfeitissimo, o sr. Solaria não occultou tambem a sua satisfação.

O sr. José Carlos de Macedo Soares os conquistara. E com elles permaneceu em conversa durante mais de uma hora, percorrendo todas as dependencias da Casa do Povo, indagando detalhes, curioso de tudo saber, de tudo conhecer. Levaram-no ao gabinete do velho Justo, o fundador do Partido Socialista. Sobre a mesa em que trabalhava o, sociologo argentino fallecido, o busto de Carlos Marx...

Quando deixavam o gabinete, ouvi o sr Reppeto dizendo, baixinho, ao ouvido do sr. Mario Bravo:

— "Mas Macedo Soares é mesmo sympathico. E que delicadeza não nos ter esquecido!"

* * *

O sr. José Carlos de Macedo Soares saiu da Casa do Povo para o Palacio Olmos, onde reside. Tinha hora marcada com o sr. Elio, chanceller da Bolivia. Despedi-me do nosso chanceller. Ao fazel-o, felicitei-o. Tivera a coragem de cumprir mais um dos seus deveres de estadista de uma grande democracia.

J. J.

O GRANDE CHANCELLER

(Conclusão da 3ª pagina).

conduz o homem ás mais difficeis victorias, com a tenacidade ferrea de uma vontade firme e resoluta. José Carlos de Macedo Soares acabou triumphando na offensiva da paz.

Quando no cenaculo dos mediadores pairava uma nuvem de incertezas e de duvidas s. ex. sempre tinha para desvanecel-as uma palavra viva de fé; quando reinava o desanimo, s. ex. lançava a expressão de seu optimismo. E foi a confiança imposta pela tenacidade de seu esforço e pela fé inquebrantavel no exito da victoria final que assegurou o triumpho da paz no Continente.

Na verdade, eram precisas a decisão e a coragem de um predestinado para se atirar contra a barreira do fracasso de 17 infrutiferas mediações de paz em torno da luta do Chaco, — tantas vezes tentadas pela Sociedade das Nações nas reuniões de Genebra, pela acção decidida das pessoas juridicas de Direito Internacional e pelos homens mais notaveis e de maior prestigio em todo o universo, quantas vezes fracassadas ante a muralha dos odios e das paixões guerreiras dos heroicos povos combatentes.

Eu accentuo este facto para demonstrar que o grande chanceller brasileiro, com o maior desassombro e altruistico espirito de renuncia, poz em cheque o prestigio de seu nome e o futuro de sua vida publica pela gloria do Brasil.

Porque o accordo para a cessação das hostilidades, assignado em Buenos Aires no dia 12 do corrente, traduzindo os sentimentos de concordia que animam as nações americanas representa a victoria da civilização sobre a barbaria, o triumpho do direito e da justiça sobre a solução violenta das armas, demonstrando que na America a força persuasiva do direito e da razão é mais convincente e irresistivel do que a força bruta dos canhões.

O grande chanceller bem exprimiu e concretizou, na conferencia de Buenos Aires, o pensamento unanime da nação brasileira, cujos sentimentos de paz e de concordia foram traçados na solução pacifica de todos os seus dissidios internacionaes, cujas questões de limites foram sempre resolvidas pelo arbitramento e que tem nas tradições de sua diplomacia o penhor seguro de seus propositos.

Na hora em que regressa ao seio da Patria estremecida coberto de glorias, sob o éco dos estrepitosos applausos que ainda nos chegam do sul, onde foi proclamado o embaixador da paz, é justo que o Brasil inteiro lhe dispense a mais carinhosa acolhida.

Portador do ramo de oliveira da paz continental! — Que os applausos delirantes e unisonos do povo brasileiro e as bençãos do céo caiam sobre a sua cabeça!

NILO ALVARENGA

(Deputado pelo E. do Rio)

Significação de Uma Victoria

Carlos Pontes

Talleyrand, a quem as suspeitas dos contemporaneos e a exaltação da historia attribuem as sagacidades mais subtis e as deslealdades mais cynicas, ao enumerar, como num codigo de conducta, os dons que deveriam caracterizar um perfeito ministro dos Negocios Estrangeiros, concluia por proclamar que todos elles de nada valeriam, se a boa fé não lhes désse uma garantia de que sempre necessitam.

E, com o calor de uma sinceridade tão difficil de se surpreender entre os caprichos daquella alma obliqua, o demonio vicioso de Périgord expandia-se num tom de honesta confissão: "Je dois le rappeler ici pour détruire un préjugé assez généralement rédandu: non, la diplomatie n'est point une science de ruse et de duplicité. Si la bonne foi est nécessaire quelque part, c'est surtout dans les transactions politiques, car c'est elle qui les rend solides et durables."

Foram decerto as forças interiores e profundas dessa boa fé que animaram o chanceller brasileiro e lhe asseguraram tão retumbante victoria, victoria que vem revigorar inda mais as tradições pacifistas da nossa politica. Com o coração limpo de rivalidades estereis, poude o sr. Macedo Soares levar aos collaboradores illustres de tão nobre feito a garantia da nitida sinceridade dos sentimentos brasileiros, de que se constituiu o mais alto e puro representante, naquella hora historica.

A' doce tenacidade dos seus propositos, orientados intelligentemente, lealmente, sem a ostentação scenica de impudentes vaidades, deve-se esse triumpho humano da diplomacia brasileira.

O tacto do diplomata e a sensibilidade do politico se conjugaram magnificamente na delicada emprehensa. O sr. Macedo Soares é hoje um nome que se alteia no respeito e na admiração do Continente. As armas da sua victoria foram as mais suaves e lucidas.

Comprehendeu os horrores e a extensão da tragedia do Chaco, e ungido daquella sabedoria melancolica do Ecclesiastes — melior est sapientia quam arma bellica — empenhou a sua intelligencia e os dons preclaros do seu espirito na realização de uma paz em que se não encontrem vencidos, para não se defrontarem irmãos, nascidos num Continente que se deve impor á politica do mundo como o Continente da Paz.

O Brasil guarda, na continuidade da sua politica exterior, o traço mais forte da sua individuação no concerto americano. E o sr. José Carlos de Macedo Soares não só soube honrar uma herança tão cara, como soube dar á politica um mais vivo sentido actual de cooperação e de identificação continental.

"Deus Termo das Chancellarias Classicas", a Metternich chamou Albert Sorel. Que um dia se possa chamar ao eminente chanceller brasileiro — O Deus Termo da Moderna Chancellaria Americana...

CARLOS PONTES

LIVRARIA ALVES

Livros collegiaes e academicos

DIARIO CARIOCA

Propriedade da S. A. DIARIO CARIOCA

DIRECTORES:
Horacio de Carvalho Junior
J. B. Martins Guimarães

CHEFE DA REDACÇÃO:
Danton Jobim

EXPEDIENTE

Endereço telegraphico: DIARIO CARIOCA — Telephones: Direcção, 22-3035 — Administração, 22-3023 — Redacção, 22-1559 e 22-2922 — Officinas, 22-0824 — Assignaturas, 22-3023 — Gravura, 22-1785

PUBLICIDADE — 22-3018

ASSIGNATURAS:

Para o Brasil:		Para o exterior:	
Anno	50$000	Anno	80$000
Semestre. . .	30$000	Semestre. . .	45$000

Venda avulsa: Capital, $100; interior, $200
Aos domingos, $200 — Interior, $300

São cobradores autorizados os srs. Lourenço Amaral e J. T. de Carvalho.

CORRESPONDENCIA

Toda a correspondencia com valor ou sobre assumptos que entendam com assignaturas e outros de interesse da administração deve ser dirigida ao gerente do DIARIO CARIOCA.

CONFIEMOS NO GOVERNO

TODA e qualquer campanha, seja ella travada no terreno jornalistico, na tribuna ou noutro sector da intelligencia, só encontra applausos no seio da opinião, se ella consulta os direitos da collectividade ou os altos interesses da Nação.

De todas as questões ultimamente defendidas por nós nestas columnas, nenhuma, por seu aspecto moral e patriotico, se sobrepõe em sympathia a essa do Lloyd Brasileiro.

Quando, logo aos primeiros dias da grande guerra, se disputou ao Brasil a preferencia no fornecimento de viveres aos combatentes, foram os navios de sua frota que, affrontando os mares bloqueados, levaram "o copo dagua á boca do afflicto", no dizer de Lloyd George. E mais tarde, declarada a "guerra submarina sem restricções", foram ainda os navios dessa empresa que enfrentaram a terrivel ameaça, levando a bandeira do Brasil e á sombra della os seus productos aos cinco continentes.

Durante a guerra européa, todas as companhias de navegação enriqueceram. O Lloyd, como empresa ligada ao governo, servindo mais aos interesses do Estado e á sua politica externa do que aos proprios interesses, soffreu prejuizos de toda especie.

A União possue 99 % das acções dessa empresa. O governo lhe deve cerca de 33 mil contos, não falando nas subvenções que, até 1948, se elevam á importancia de 260.000 contos. O Lloyd, sommando todo o seu passivo, não chega a dever 75.000 contos de réis. Como se vê, deduzindo do debito da empresa o debito do governo, fica contra aquelle um saldo devedor relativamente pequeno, em relação á Costeira, por exemplo, que só ao Banco do Brasil deve mais de cento e vinte mil contos.

Defender, portanto, o Lloyd Brasileiro é defender uma tradição nossa, além de resguardar contra premeditado assalto um patrimonio nacional.

Eis porque as boas causas encontram acolhimento na opinião publica, despertando sympathias geraes.

O senador José Americo, com a intelligencia e o desassombro que todos lhe reconhecem, já tratou do assumpto, longamente, em entrevista concedida a um vespertino, focalizando os pontos nevralgicos da questão, suas origens e seus remedios.

Se não fôra, aliás, a resistencia moral extraordinaria do ex-ministro da Viação, já o Lloyd teria desapparecido na voragem das ambições criminosas e insaciaveis...

Tenhamos confiança, porém, no chefe da Nação, cujo patriotismo e honestidade a serviço da coisa publica, estão de alcatéa para resguardar o Lloyd e fazel-o resurgir, no momento opportuno.

O TEMPO

Districto Federal e Nictheroy — Tempo: bom, nublado. Nevoeiro. Temperatura: estavel á noite e em elevação de dia. Ventos: de norte a léste, frescos.

Estado do Rio de Janeiro — Tempo: bom, nublado. Nevoeiro. Temperatura: estavel á noite e em elevação de dia.

Estados do Sul — Tempo: perturbado com chuvas. Temperatura: em elevação até Paraná, estavel em Santa Catharina e em declinio no Rio Grande do Sul. Ventos: variaveis, rondando para sul e oéste no Rio Grande do Sul, com rajadas, muito frescas.

TOPICOS

FÓRA DA CRAVEIRA COMMUM

O sr. Lima Cavalcanti, collocando-se acima das competições politicas e no intuito elevado de trabalhar pelo bem de Pernambuco, organizou um secretariado technico, para melhor enfrentar os grandes problemas do Estado. Saiu o governador nortista da craveira commum, isto é, dos habitos antigos de dar logares aos homens, mesmo que a estes faltassem competencia e bom senso.

Isso tudo deu motivo a que inimigos do sr. Lima Cavalcanti iniciassem uma campanha surda contra a sua attitude tão bem orientada, campanha que, segundo se diz, teria tido repercussão dentro do proprio partido que apoia o governador. Cremos que essa ultima versão não passa de méro boato, no sentido de criar um ambiente de confusão na politica pernambucana. A verdade, porém, é que em Pernambuco não existe intranquillidade, como se espalha. O governador está amparado pelas maiores correntes partidarias de sua terra, dirigindo o Estado com discernimento e tolerancia, dignos das suas tradições de batalhador e de revolucionario.

DUAS TACTICAS DIVERSAS

O sr. João Neves deverá pronunciar na sessão de hoje da Camara o seu segundo discurso politico. O leader da minoria pretende responder a algumas das affirmativas da réplica brilhante que lhe oppóz, ha algumas semanas, o sr. Raul Fernandes.

Segundo apuramos, o tribuno gaucho julga que o leader da maioria não destruiu sua argumentação nem desfez suas accusações mais importantes, não procurando destruir a famosa "rêde de arame farpado", que a opposição levantou laboriosamente.

Ha, entretanto, um equivoco do sr. João Neves: é que o sr. Raul Fernandes tinha tambem o direito de offerecer combate ao adversario onde lhe fosse mais conveniente.

Esse é, aliás, um ensinamento tactico que nenhum bom general póde e deve desprezar. Foi por isso que o eminente leader da maioria levou o inimigo para o terreno que préviamente escolheu, quebrando o impeto da carga de cavallaria oratoria do tribuno gaucho com o fogo cerrado de suas metralhadoras pesadas.

A imagem póde ser excessivamente marvotica, mas dá uma perfeita idéa das duas tacticas diversas empregadas nesse encontro parlamentar entre os dois leaderes, no qual se affirmou sem contraste o brilho e a efficiencia da agil dialectica do sr. Raul Fernandes.

O MAJOR DE PE'

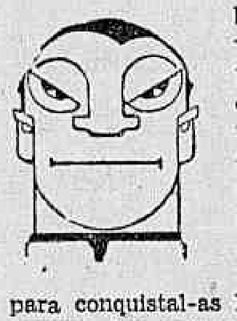

Um deputado á Assembléa Constituinte do Ceará fez um discurso de estréa, no evidente intuito de fazer reclamo da sua vasta oratoria. Um discurso daquelle geito em que todo mundo entrava no páo. Os nortistas são geralmente avidos por victorias tribunicias. E, para conquistal-as lançam mão de todos os recursos que possam produzir effeito. E é facil imaginar a satisfação desse deputado quando viu seu discurso divulgado, pelo telegrapho para todo o Brasil. Que triumpho memoravel!

Mas deixemos de parte os desaforos do constituinte cearense. Fixemos um periodo. Disse o bravo deputado: "no lusco-fusco da hora presente, ninguem, no Brasil levanta a cabeça mais alto do que o major Tavora".

Ahi está certo.

Basta vêr a photographia de um grupo em que o bravo major esteja de pé...

O JORNALISMO ARGENTINO E O SR. GETULIO VARGAS

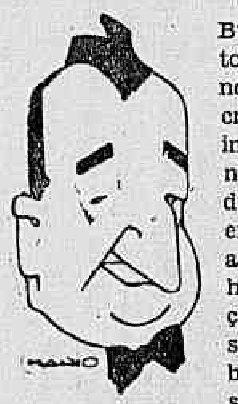

O jornal "El Mundo", de Buenos Aires, publicou um topico magnifico que não nos podemos furtar a transcrever. Diz aquelle orgão da imprensa da capital portenha: "Quiz o dr. Vargas, durante sua permanencia em Buenos Aires, tributar ao periodismo argentino a homenagem de sua admiração e do seu respeito. Como sua simplicidade de republicano se harmoniza com sua distincção de homem de sociedade, o dr. Vargas convidou o presidente do Circulo da Imprensa a compartilhar da sua mesa. E, nesse ambiente, cordial com o proposito que o animava, o illustre hospede cumpriu o dever que tão espontaneamente se havia imposto.

Suas primeiras palavras allusivas ao facto foram de exaltação á contribuição da imprensa argentina ao exito de sua visita que a nossa effusão acaba de consagrar. Foram palavras justiceiras — por que haviamos de chamal-as amaveis? Foram justiceiras porque a imprensa da Argentina, que sentiu sempre essa amizade, fez, na realidade, tudo quanto poude para excital-a e sellal-a, segura de que interpretava um sentimento nacional, servia a uma necessidade dos dois povos e vigorizava um idéal americano de confraternização.

Não podia escapar á penetração do estadista, a amplitude da collaboração periodista na obra da approximação dos dois grandes povos e o dr. Vargas destacou-a em toda sua extensão. Testemunho eloquente de adhesão a esse criterio era, de certo, a delegação de jornalistas, illustre e representativa, enviada do Brasil. Neste ponto, por certo, tambem estamos de accôrdo com seus conceitos e por isso confiamos em que os governos de todas as partes do mundo escutem sempre essa voz quotidiana e responsavel, quando das columnas dos diarios os convida a desprezar as idéas e os sentimentos de hostilidade entre os homens separados por fronteiras internacionaes".

PROVIDENCIA INCOMPLETA

Quando se cuidou de criar a actual Policia Municipal, o DIARIO CARIOCA sustentou uma forte campanha contraria á idéa. Não sómente pelos primitivos meios de que se ia lançar mão para custear as suas despesas, augmentando assustadoramente impostos e tributações, como tambem porque não poderia haver uma justa e rigorosa selecção entre os numerosos candidatos áquella milicia de vigilancia da cidade.

A impossibilidade dessa selecção vinha da necessidade alimentada pelos politicos do Districto em collocar os seus afilhados e recommendados, distribuindo empregos, como recompensa a serviços eleitoraes prestados no pleito de outubro. Por mais de uma vez apontamos esses inconvenientes e mais ainda a inutilidade dessa milicia, em vista da nossa já vasta organização policial civil e militar.

Apesar de tudo a Policia Municipal foi criada. E como era natural, ao lado dos bons elementos que para ella entraram, tambem vestiam a farda muitos individuos que deveriam estar na Detenção. E houve até prisões de alguns, fichados na policia como indesejaveis.

Já, porém, que não foi possivel evitar a formação da nova corporação, deveriam ao menos os poderes municipaes se empenhar no saneamento das suas fileiras, expurgando-as dos elementos perniciosos que a ellas se incorporaram.

Essa providencia tardou, mais veiu. Foi preciso, talvez, que surgisse o incidente entre o commando da Policia Municipal e os nossos collegas do "O Globo"...

Hontem, á Inspectoria Geral da referida corporação baixou um aviso circular, para os chefes dos Postos, commissarios e fiscaes, advertindo-os que os mesmos devem apresentar á secretaria daquella Policia attestados de bons antecedentes dentro do prazo de oito dias, sob pena de perda dos vencimentos.

A medida é boa mas não é completa. A exigencia deve se estender, tambem, ás "praças de pret", afim de que, homens de bem, não fiquem hombreados áquelles que não merecem a minima attenção da sociedade.

NOTICIAS DO ITAMARATY

O sr. Mario de Pimentel Brandão, ministro interino do Exterior mandou apresentar cumprimentos de despedidas ao ministro da Dinamarca, sr. Frantz Christoffer Bianco Boeck, que regressou ao seu posto, pelo introductor diplomatico, sr. Rubens de Mello.

VETANDO UMA RESOLUÇÃO LEGISLATIVA

O sr. Getulio Vargas, presidente da Republica, negou sancção ao projecto de lei, approvado pelo Poder Legislativo, que estabelecia que as vagas existentes de segundos tenentes cirurgiões dentistas do corpo de saude do Exercito activo deverão ser preenchidas pelos actuaes sargentos e escreventes diplomados em odontologia pelas escolas officiaes ou officialmente reconhecidas pelo governo federal.

Eis os motivos do veto: "Não julgo util nem vantajosa a resolução legislativa que permitte o preenchimento das vagas do posto de 2º tenente dentista com os actuaes sargentos e escreventes diplomados em odontologia por escolas officiaes ou reconhecidas pelo governo federal. A medida não é util porque ao Exercito convém melhor a escolha dos mais capazes, em concurso, e com os requisitos indispensaveis ao ingresso no quadro de officialato do Corpo de Saude. Este meio de selecção — concurso — ainda é aconselhavel por se aferirem valores positivos, pois a posse de um diploma academico não constitue garantia de saber real. Não é vantajosa a resolução por estabelecer situações diversas em um quadro reduzido de profissionaes.

Ainda mais. Militam contra a adopção do projecto submettido á sancção os principios decorrentes dos decretos ns. 24.068 de 29 de março e 24.287, de 24 de maio, tudo de 1934, e a determinação do art. 3º do decreto n. 20.440, de 24 de setembro de 1931 que não permitte o preenchimento das vagas do primeiro posto de dentistas sem a reorganização do quadro geral do Serviço de Saude da Guerra, já em elaboração no estado-maior do Exercito.

Por estes motivos, entre tantos outros ponderosos, nego sancção á medida proposta pelo Poder Legislativo. Rio de Janeiro, 17 de junho de 1935. — (a) Getulio Vargas".

EM VISITA DE AGRADECIMENTO AO PRESIDENTE DA REPUBLICA

Estiveram hontem no Palacio do Cattete, afim de agradecerem as felicitações que o sr. presidente da Republica lhes enviou, por motivo de seus anniversarios natalicios os srs. Arthur Ribeiro, ministro da Côrte Suprema e dr. Ramiz Galvão; e para apresentar as suas despedidas, o sr. Joseph de Docker.

OS QUE ESTIVERAM HONTEM NO PALACIO DO CATTETE

No Palacio do Cattete despacharam hontem, com o sr. Getulio Vargas, presidente da Republica, os srs. Odilon Braga, ministro da Agricultura e ministro Pimentel Brandão, ministro interino das Relações Exteriores.

— O sr. presidente da Republica recebeu hontem, em audiencias, o sr. senador Waldomiro Magalhães; o sr. general Parga Rodrigues o dr. Carlos Maximiliano, Consultor Geral da Republica; e a mesa da Camara Municipal do Districto Federal.

Approvado o Accordo da Paz

ASSUMPÇÃO, 18 — (U. P.) — O protocollo de Paz, firmado recentemente em Buenos Aires, entre os representantes dos paizes belligerantes e mediadores, foi hoje approvado unanimemente pela Camara dos Deputados.

As Exportações Brasileiras Para a Allemanha

A REPERCUSSÃO, NOS ESTADOS UNIDOS, DA NOVA DELIBERAÇÃO DO C. F. C. E.

NOVA YORK, 18 (U. P.) — Os circulos commerciaes mostram-se profundamente preoccupados com o facto de haver o governo brasileiro retomado a transacção com marcos compensados, a qual está sendo taxada de "grandemente desleal" aos interesses estadunidenses.

As firmas exportadoras e importadoras, que desempenham papel proeminente no commercio norte-americano-brasileiro, accusam como responsaveis pela renovação da transacção, os interesses allemães no Brasil, os quaes, como contra-golpe á recente abolição das transacções em marcos compensados, entraram a comprar café com declarações ostensivas de que queriam embarcal-o para a Allemanha, o que permittiu-lhes a obtenção de licenças de exportação. Uma vez feito isso, allega-se que os allemães venderam o café a americanos, que o embarcaram para os Estados Unidos.

Nas associações de commercio prevalece a opinião de que vão ser feitas "representações muito energicas", por intermedio da embaixada dos Estados Unidos no Rio de Janeiro, admittindo-se que é pouco provavel que o Departamento do Estado lance mão da ameaça de reter os pagamentos destinados ao fornecedor brasileiro, pela exportação de café e outros productos para este paiz. Acha-se que, no caso dos protestos não surtirem o effeito desejado, os Estados Unidos restringirão suas compras de artigos brasileiros.

Os Congelados Brasileiros

DECLARAÇÕES DO MINISTRO DO COMMERCIO DA INGLATERRA

LONDRES, 18 (U. P.) — Na sessão de hoje da Camara dos Communs o ministro do Commercio, sr. Walter Runciman, respondendo a diversos deputados que o interpellaram sobre a situação dos congelados brasileiros, declarou que os pagamentos das dividas começarão logo que forem combinados certos detalhes com o Banco do Brasil e estabelecidas as bases da distribuição com o governo do Rio.

O ministro accrescentou: "Essas operações tomarão ainda algum tempo. Não tenho motivos para suppôr que não poderemos dispôr de um milhão de libras logo que fôr solicitada essa quantia".

Perguntado se o milhão de libras seria retirado do total em esterlinos já consignado para a liquidação dos creditos britannicos, o sr. Runciman pediu algum tempo para responder.

Pela Tranquillidade da Europa

A VIAGEM DO CHANCELLER BENE'S A' RUSSIA

PRAGA, 18 — (A. B.) — O ministro dos Negocios Estrangeiros da Tcheco Slovaquia, sr. Benes, de regresso de sua viagem á Russia, declarou aos representantes da imprensa que elle poude constatar quando de sua estada em Moscou, que sua viagem tinha um grande sentido para a paz da Europa, bem como para o desenvolvimento das relações amigaveis entre a Tcheco-Slovaquia e a Russia. A viagem provou a possibilidade de realizar com successo um trabalho util e pratico pela causa da paz. Uma nova phase nas relações entre a União Sovietica e a Tcheco-Slovaquia começou, disse o sr. Benés, ajuntando que essas relações se tornarão sem cessar mais extensas e mais profundas.

O Centenario da Academia Franceza

A GRANDE EXPOSIÇÃO ORGANIZADA EM PARIS

PARIS, 18 — (A. B.) — Uma das secções mais interessantes da exposição commemorativa do terceiro centenario da fundação da Academia Franceza é aquella em que se acham reunidos todos os pamphletos, publicações e outros ataques á velha instituição.

Em outra secção se acham expostos os originaes do grande diccionario organizado pela Academia durante os seus tresentos annos de existencia.

No Mundo da Aviação

O PILOTO POMBO VAE REINICIAR O SEU "RAID"

BELEM, 18 — (U. P.) — Chegou a este porto o vapor "Dunstan", trazendo o avião do aviador hespanhol Juan Ignacio Pombo. Amanhã é esperado a bordo do navio "Hilary" o mecanico da fabrica constructora do apparelho.

UMA VOLTA PELA HESPANHA

MADRID, 18 — (A. B.) — No proximo dia 27 uma esquadrilha de 30 aviões militares empreenderá uma volta pela Hespanha. Nessa esquadrilha tomarão parte aviões de caça, bombardeio e reconhecimento, devendo durar cerca de 3 dias a viagem pelo paiz.

No Exilio

LEON TROTSKY CHEGOU A OSLO

OSLO, 18 — (A. B.) — Leon Trotsky, o famoso exilado politico russo, que até agora se encontrava vivendo na França, acaba de chegar a esta capital.

Actos do Presidente da Republica

O sr. Getulio Vargas, presidente da Republica, assignou os seguintes decretos:

NA PASTA DA JUSTIÇA

Exonerando: Anisio Fernandes Coelho e o dr. Manoel Clodoaldo Linhares, este a pedido, de membros do Conselho Consultivo do Espirito Santo; e o dr. Heitor Teixeira Brandão, de membro do Conselho Consultivo do Rio Grande do Norte; e nomeando para os referidos cargos, José de Barros Cavalcanti para o Conselho Consultivo do Rio Grande do Norte; e Armando de Oliveira Santos e Jones Santos Neves para o Conselho Consultivo do Espirito Santo.

Promovendo: Olegario Mariano Carneiro da Cunha, no 15º officio de tabellião de notas do Districto Federal; aposentando compulsoriamente William Dvans, funccionario civil da Policia Militar desta capital; e exonerando, por abandono de emprego, Ladisláu dos Santos Machado, guarda do Instituto Sete de Setembro.

Declarando sem effeito o decreto que concedeu permuta dos respectivos logares aos officiaes de justiça Americo Duarte da sexta pretoria civel e Abel Duarte da terceira pretoria criminal.

Expulsando do territorio nacional, por se ter constituido elemento nocivo aos interesses do paiz, o hespanhol José Gonçalez Fidalgo.

Nomeando Benedicto Vieira de Mello, zelador da garage da Casa de Detenção; e guarda deste estabelecimento presidiario Armando Joaquim da Rocha para o cargo de porteiro; guardas, o interino Humberto Gatteschi e Asdrubal Antonio da Silva e Heitor Aniceto Costa.

Perdoando do resto da pena ao sentenciado Silvino Ferreira dos Santos, á vista do parecer favoravel do Conselho Penitenciario do Estado da Bahia; e commutando para 20 annos e 21 annos, a pena de trinta dos sentenciados Augusto Borges e José de Souza ou José Dias, á vista do parecer do Conselho Penitenciario do Rio Grande do Sul.

Concedendo reforma: na Policia Militar do Districto Federal, ao capitão medico, dr. Eduardo Ferreira de Barros; ao cabo de esquadra Laudelino Junior Sertanejo; anspessadas José Cabral de Mello, João Baptista da Silva e João Alves de Albuquerque; musico de 2ª classe Eliezer do Espirito Santo e soldados Miguel Gomes da Silva e João Pereira Machado; e no Corpo de Bombeiros, o cabo graduado Agenor Nepomuceno de Brito e soldado Enes Pereira Malveira; e considerando reformado, o ex-soldado do mesmo corpo, Wilter Marins

NA PASTA DA AGRICULTURA

Nomeando o segundo official aduaneiro extincto, da Alfandega desta capital, Amadeu de Araujo Lopes para escripturario da Escola Nacional de Veterinaria; e o telegraphista de 4ª classe, em disponibilidade, do Departamento dos Correios e Telegraphos, Richomer Barros para escripturario do Serviço Technico de Café.

NA PASTA DA EDUCAÇÃO

Nomeando: o bacharel Moacyr Brandão Gracindo, interinamente e em commissão, inspector junto á Faculdade de Direito de Alagoas; o pharmaceutico Antonio Leopoldo Serra, nas mesmas condições, inspector junto á Escola de Pharmacia e Odontologia do Ceará; o inspector sanitario rural dr. Alvaro Garcia Rosa, em commissão, secretario da Directoria dos Serviços Sanitarios nos Estados; os professores privativos da Escola de Odontologia annexa á Faculdade de Medicina de Porto Alegre, Elias Cirne Lima e João Rache Vitelle, respectivamente e em caracter de interinidade, para regerem a cadeira de orthodontia e odontopediatria e a cadeira de metalurgia e chimica applicadas da mesma Escola; Heraclio Melgaço Dias para conservador da Faculdade de Medicina da Bahia; e no Hospital Psychiatrico da Assistencia a Psycopathas, o guarda de 1ª classe Antonio Ferreira para segundo enfermeiro; o guarda de 2ª classe Jorge Oscar de Oliveira para guarda de primeira classe; e guarda de 3ª classe Ananias Bello Silva para guarda de segunda classe e Julio Gomes da Cruz para guarda de terceira classe.

Nomeando inspectores de estabelecimentos de ensino secundario, interinamente e em commissão: dr. José Clozel, dr. Lauro Augusto de Almeida, em São Paulo; dr. Paulo Vieira Marques, dr. Danilo Cunha, dr. Fortunato Barreto Mesquita, em Minas Geraes; dr. Manoel Marinho de Andrade, no Ceará; Carlos Mauricio da Rocha, dr. Henel Quintella de Oliveira, em Alagoas; dr. Leonidas Rosemini, no Espirito Santo; e Jefferson Ramos de Araujo, no Pará.

Concedendo o accrescimo de 40 % sobre seus vencimentos, ao dr. Armando Bretas Bhering, professor cathedratico, em disponibilidade, da Escola de Minas de Ouro Preto, correspondente a trinta annos de serviço effectivo no magisterio.

Concedendo exoneração ao dr. Rubens da Rocha Paranhos, do cargo de secretario da Directoria dos Serviços Sanitarios no Estado; e exonerando o dr. Pedro Ayres Netto, de inspector junto á Escola de Pharmacia e Odontologia Prudente de Moraes, em Piracicaba, São Paulo; Oscar Brandão, de inspector de estabelecimentos de ensino secundario em Pernambuco e dr. Heitor Augusto Montandon, de identico cargo em Minas Geraes.

Concedendo aposentadoria a João Paulo de Faria, chefe de turma da Inspectoria dos Serviços de Prophylaxia e a João José de Avellar, encarregado da lavantaria do hospital-colonia de Curupaity.

Apenas Boato...

CANTÃO NÃO PRETENDE FICAR INDEPENDENTE

SHANGAI, 18 — (U. P.) — Relativamente aos rumores de que Cantão pretende declarar sua independencia, os circulos governamentaes e bancarios informam que esses rumores são infundados.

Devido aos rigores da censura, nada se sabe aqui ácerca daquella cidade.

9 entre 10 ESTRELLAS do Cinema

Zelam pela formosura da pelle com este sabonete

Não se passa um dia siquer sem que as estrellas do cinema tenham que enfrentar milhares de olhos criticos. Para triumphar, pois, é preciso que seja incomparavel a sua belleza.

"Uma pelle macia e perfeita é o feitiço que captiva milhares de corações!" Nada como a perfeição da cutis para despertar admiração."

E para conservar a cutis delicada e formosa, as grandes estrellas usam o "Sabonete Lever". Consideram-no, mesmo, tão essencial á sua belleza que, a seu pedido, este alvo e fragrante sabonete foi declarado official em todos os grandes studios.

Dê a sua pelle a mesma protecção de que se valem as estrellas do cinema. Use o Sabonete Lever que, pela pureza de seus ingredientes, pela delicia de seu perfume e pela sua incomparavel alvura, já conquistou o mundo, e é o guardião da belleza das mais lindas mulheres.

CLAUDETTE COLBERT — a encantadora artista da Paramount, que filmou "Cleopatra", diz: "Uso sempre o Sabonete Lever, o qual acho excellente para a pelle."

LORETTA YOUNG — a fascinante artista da 20th Century, declara: "Descobri um meio de manter a minha pelle sempre attrahente. Uso o Sabonete Lever."

JOAN BLONDELL — estrella da Warner Brothers, affirma: "São admiraveis as vantagens para a pelle obtidas com o uso constante do Sabonete Lever."

A'NN SOTHERN — da Columbia, ac[illegible]: "Nunca arrisco a belleza da minha pelle. Uso o Sabonete Lever."

Sabonete LEVER

O Sabonete das Estrellas

A Camara Municipal em Sessão

Nomeada uma commissão de vereadores para receber em nome da cidade o chanceller Macedo Soares — Um discurso do leader Rocha Leão sobre o incidente provocado pela nota fornecida á imprensa pelo Inspector Geral da Policia Municipal

Vereador Hernani Cardoso

A Camara Municipal realizou hontem, a sua 30ª sessão ordinaria da 1ª legislatura.

Sob a presidencia do conego Olympio de Mello, os trabalhos foram abertos ás 14 horas, com a presença de 13 vereadores.

A acta da sessão anterior foi lida e approvada sem debates.

EXPEDIENTE

O expediente constou do seguinte:

Officio do director do Departamento de Educação communicando ter o sr. prefeito autorizado que o professor do Curso de Continuação e Aperfeiçoamento daquelle Departamento passe á disposição da Camara Municipal.

Requerimento do sr. João Leite Filho sobre a criação de uma loteria municipal. (Despachado ás Commissões de Justiça de Assistencia Social e de Finanças).

Vêm á Mesa, são lidos e vão a imprimir os seguintes:

Requerimento n. 162, de 1935 dos srs. Jorge Mattos e Corrêa Dutra.

Requerimento n. 172 de 1935 dos srs. Jorge Mattos e Attila Soares.

Parecer ao requerimento do major Victor Limoeiro e outros.

Parecer da Commissão de Justiça ao projecto n. 42, de 1935.

Projecto n. 13, de 1935 do sr. Henrique Maggioli e outros, considerando de utilidade municipal a Radio Sociedade Guanabara.

Projecto n. 52 de 1935, do sr. Corrêa Dutra que declara de utilidade publica a Policlinica de Copacabana.

REQUERIMENTOS APPROVADOS

Annuncia-se a discussão, sem debates encerrada, do requerimento n. 164, de 1935. Submettido a votos é approvado esse requerimento. O sr. presidente, em virtude da approvação do requerimento n. 164 nomeia a commissão especial para rever o Codigo de Posturas Municipaes composta dos srs. vereadores Ivan Pessôa, Romero Zander e Ernani Cardoso. Entram, successivamente, em discussão sem debates encerrada, os requerimentos de ns. 165, 166, 167, 168, 169 e 170. Submettidos a votos são esses requerimentos approvados. Annuncia-se a discussão do requerimento n. 171, de 1935. Falam os srs. Heitor Beltrão e Frederico Trotta, que pedem sejam estendidos ao "O Jornal", os votos da Camara. E' encerrada a discussão. Submettidos a votos são approvados o requerimento n. 171 e o additamento requerido pelos srs. Heitor Beltrão e Frederico Trotta. Fala o sr. Rocha Leão. (Comparecem os srs. Jansen Muller, Adalto Reis e Ernani Cardoso). Fazem uso da palavra o sr. Heitor Beltrão e o sr. presidente. (Comparece o sr. Henrique Maggioli). O sr. Jansen Muller, cede a palavra ao sr. Ivan Pessôa. Fala o sr. Ivan Pessôa. (Comparecem os srs. Caldeira de Alvarenga e Clapp Filho). Fala o sr. Jansen Muller que pede seja nomeada uma commissão para receber o sr. Macedo Soares ministro do Exterior. (Comparece o sr. Ruy Almeida). (O sr. Olympio de Mello passa a presidencia ao sr. Ernani Cardoso reassumindo-a logo a seguir).

Conego Olympio de Mello

(Comparece o sr. Tito Livio). Termina o Expediente. O sr. Tito Livio requer a prorogação. Consultada a Camara concede a prorogação. Continúa com a palavra o sr. Jansen Muller. Fala o sr. Rocha Leão e sollicita inclusão nos Annaes da Camara de uma carta recebida pelo sr. dr. Pedro Ernesto do sr. Herbert Moses, presidente da Associação Brasileira de Imprensa.

NOMEADA UMA COMMISSÃO PARA RECEBER O EMBAIXADOR MACEDO SOARES

Fez uso da palavra o sr. Ernani Cardoso que pede urgencia para o requerimento verbal do sr. Jansen Muller, no sentido de ser nomeada a commissão para receber o embaixador Macedo Soares. Submettida a votos é approvada a urgencia e, em seguida, approvado o requerimento verbal do sr. Jansen Muller. Em virtude dessa approvação é nomeada a commissão composta dos srs. vereadores Jansen Muller Henrique Maggioli, Ernani Cardoso, Attila Soares e Rocha Leão.

O sr. Jansen Muller convida o sr. presidente a tomar parte na commissão.

AINDA O RUIDOSO INCIDENTE PROVOCADO PELA NOTA OFFICIAL DO COMMANDANTE DA POLICIA MUNICIPAL

O sr. Rocha Leão, leader da maioria da Camara Municipal, a proposito do incidente provocado pela nota fornecida pelo commandante da Policia Municipal, pronunciou hontem o seguinte discurso:

— Sr. presidente — Attendendo ao appello do illustre representante da minoria nesta casa, o sr. vereador Heitor Beltrão, venho, como leader da maioria e, portanto, interprete autorizado do pensamento do sr. prefeito do Districto Federal, trazer áquelle nobre collega e á Camara a impressão de s. ex. sobre a nota tão discutida do sr. commandante da Policia Municipal.

A nota em apreço não saiu, como se pretende, do gabinete de s. ex. nem fôra de uma maneira directa ou não inspirada pelo illustre prefeito da cidade. Porquanto, chefe de governo em uma democracia liberal, que tem como essencia mesmo as liberdades publicas, reconhecidas e asseguradas, não podia s. ex., cujo espirito vibra de resonancia dessas mesmas liberdades, inspirar attitudes que importassem em desrespeito ou aggravo ás altas conquistas moraes do regime que se inclue a livre manifestação do pensamento.

A imprensa é para s. ex. o orgão autorizado e legitimo que, nos regimes de opinião, como o nosso, encarna essas franquias sociaes, frutos de tantas lutas pelos seculos em fóra e que tão esplendidamente ennobrece os destinos humanos.

A nota do commando da Policia Municipal não teve intuito de ameaça ao "O Globo", isto é, um orgão de imprensa livre e independente, mas sim de defender, como o fará sempre o seu prestigio, de aspecto móral e conceito de sua classe.

A nota foi feita pelo commandante da Policia Municipal, que merece e continua merecendo a confiança do sr. prefeito que empresta a esse auxiliar inteira solidariedade.

Penso, assim, sr. presidente, dadas essas informações á Camara, estar definitivamente encerrado o incidente, e, para isso confio na cordialidade dos meus collegas e na probidade da imprensa livre e independente.

A ORDEM DO DIA

Passa-se á ordem do dia: 1ª discussão do parecer n. 4, de 1935. Submettido a votos, foi sem debates approvado o parecer n. 4, em 1ª discussão. Annuncia-se a 2ª discussão do projecto n. 4, de 1935. Annuncia-se a discussão, que é sem debates encerrada, do artigo 1º. Submettido a votos é approvado. Annuncia-se a discussão, que é sem debates encerrada, do art. 2º. Submettido a votos é approvado. Fala o sr. Henrique Maggioli que pede dispensa de intersticio para o projecto n. 4. Submettido a votos é approvado o requerimento verbal do sr. Henrique Maggioli.

Nada mais havendo a tratar, o sr. presidente communica que vae encerrar os trabalhos e designa para a sessão de hoje a seguinte ordem do dia: 1ª discussão dos projectos numeros 42, 12, 9, 32 e 44 de 1935; 3ª discussão do projecto n. 4, de 1935.

A noite foi feita para dormir!

O somno para ser reparador deve processar-se em quarto arejado e silencioso. As pessoas que dormem em ruas barulhentas, embora supportem o ruido, sem dar por elle, acabam, fatalmente, ao fim de alguns mezes, soffrendo de esgotamento nervoso. Nada peor aos nervos do que o ruido durante a noite. Infelizmente, porém, certos individuos não comprehendem o dever de respeitar o silencio nocturno dos que precisam repousar das fadigas diarias.

Alguns notivagos inconscientes ficam a conversar ou a gritar defronte das habitações; certos motoristas maldosos abrem as descargas dos automoveis ou businam desnecessariamente. Em cidades mal policiadas não se respeita o sagrado descanso alheio. O resultado é se multiplicarem as victimas de perturbações nervosas de maior ou menor gravidade. A's pessoas que se tornam irritadas, inquietas, desanimadas e pessimistas pelo motivo acima ou em consequencia de perda de phosphatos e não pódem livrar-se do barulho da cidade em que residem, aconselha-se, modernamente, o uso de injecções de Tonofosfan, que levantam o estado geral, reforçando o systema nervoso.

O auto soccorro collidiu com o bonde

O auto-soccorro n. 25, da Policia Militar, dirigido pelo soldado n. 120, do C. A., hontem, quando passava pela rua Haddock Lobo chocou-se com o bonde n. 681, dirigido pelo motorneiro Olympio Rodrigues de Campos, ficando ambos os vehiculos avariados.

As autoridades do 14º districto policial tiveram sciencia do occorrido.

"Reunião dos Clinicos" no Hospital Central do Exercito

Amanhã, 20, ás 10 horas, realizar-se-á no Hospital Central do Exercito mais uma sessão da "Reunião dos Clinicos", com a seguinte ordem de trabalhos:

Expediente — I — Leitura e votação da acta da sessão anterior. II — Dr. Ernestino de Oliveira — Um plano geral de organização do Serviço de Transfusão de Sangue no Exercito. III — Dr. Heitor Santos (Do S. de Transfusão da Assistencia Publica do Rio de Janeiro) — A pratica da transfusão. Demonstração do methodo que usa.

O Jury sensacional

CONDEMNADO A 6 ANNOS DE PRISÃO O MATADOR DO JOVEN DR. DECHAMPS CAVALCANTE

Como adeantámos em nossa edição de hontem, só terminaram pela manhã os trabalhos do Jury, iniciados ás 12 horas de terça-feira ultima.

Chamado a julgamento pela segunda vez, o ex-commissario da policia civil desta capital Bias Pimentel Filho, autor da morte do dr. Dechamps Cavalcante, depois de prolongados debates, o Conselho de Sentença condemnou o réo seis annos de prisão cellular, grão minimo do artigo 294 do Codigo Penal.

VESPERA DE SÃO JOÃO

DOMINGO — DIA 23

Grandiosa noite de regionalismo, alegria e encantamento no maravilhoso terraço, transformado em arraial sertanejo e convenientemente abrigado

PRENDAS - SORTES - BARRACAS

— SURPREZAS — ORIGINALIDADE

Fogos de artificio sob a direcção de Ramalheda

CASINO Atlantico

A MARAVILHA DO POSTO 6

Mesa com direito a ceia 30$000 por pessoa

Reservam-se mesas pelo telephone 27 - 5335, depois das 14 horas

Traje : *Typico ou de passeio*

Cinema

HOJE, NO GLORIA, "A MULHER QUE EU ACHEI"

BARBARA STAMWYCK

Hoje, no Gloria, a Warner Bros. First National, estréa o seu primeiro celluloide de Barbara Stamwyck, em 1935: "A Mulher Que Eu Achei". Outros virão, mais tres talvez, estando em todos elles, Barbara Stamwyck, cercada pelos maiores nomes masculinos de Hollywood. "A Mulher Que Eu Achei" é uma adaptação da famosa novella de Willa Cathers, do mesmo titulo e premiada pela Academia "Politzer". O seu romance é de um realismo impressionante e Marian, a sua figura central, uma grande sensibilidade, encontrou em Barbara Stamwyck, a interprete mais propria. A grande estrella de "Mulheres do mundo" e "Sempre em meu coração", nunca havia encontrado um papel mais difficil e nunca, tambem, a sua victoria foi mais completa. Ella é uma Marian que sentimos com vigorosa força de detalhes. A trama é dessas que forçam o publico a uma meditação! As desillusões da heroina, a lei especial que decide formar para reger sua propria vida fazem della o centro de todas as attenções e sobre o seu destino estarão debruçadas, amanhã as "fans", que serão as mais interessadas pela sorte da mulher que tentou substituir a palavra Amor por Sinceridade.

"O Judeu Suss" nos será mostrado na proxima segunda-feira, no Gloria

Vamos ver na proxima segunda-feira, no Gloria, o film da Gaumont British — "O Judeu Suss". — Trata-se de uma obra prima da literatura, de Lion Feuchtwanger, impressa pela primeira vez em 1926, alcançando logo no primeiro anno quinze edições de dez mil exemplares de impressão de custo e de luxo! Em maio de 1933 foi feita uma edição mais barata (tres shillings e seis pence) alcançando ainda maior successo. E foi ante esse exito da obra, que a Gaumont British se resolveu produzir o film, que só em um dia levou ao Tivoli, de Londres, nas suas oito sessões, 25 000 pessoas! Levado para Nova York, esse film teve egual triumpho, apresentado na Radio City.

"O Judeu Suss" é a historia de um homem extraordinario que, dominado pela ambição do poder, tudo sacrificou, até a propria noiva, para mais tarde sentir recaírem os effeitos de sua desregrada ambição sobre a sua filha! Conrad Veidt faz esse papel, e a heroina é Benita Hume. A apresentação é da International Films.

A volta de John Gilbert como astro exclusivo da Columbia

Refazer personalidades é um dos segredos officiaes dos studios da Columbia.

O facto de John Gilbert assignar ali recentemente, um contrato por longo prazo, indica que essa productora motivará certamente a volta do seductor galã aos pinaculos da gloria.

De accordo com o contrato, Gilbert fará dois films por anno. Seu primeiro trabalho foi um dos principaes papeis no film "O capitão odeia o Mar" que será estreado no Pathé-Palace na primeira semana de julho.

Uma proxima offerta do Odeon: "Os Cavalleiros do Rei"

"Os cavalleiros do rei", que o Odeon já annuncia para segunda-feira, como uma das suas valiosas acquisições para a temporada presente, offerecen-

O Odeon vae exhibir "Os Cavalleiros do Rei", com Carl Brisson e Mary Ellis

do ensejo ao nosso publico para melhor marcar a sympathia que lhe testemunhou desde "Segue o espectaculo", o protagonista Carl Brisson, ao mesmo tempo revelando aos "fans" uma das legitimas glorias do tablado americano — Mary Ellis, a "estrella" do "Metropolitan Opera House", em tantas das suas brilhantes temporadas. Um argumento poderosamente original, uma enscenação faustosissima, uma interpretação impeccavel, uma direcção intelligente e, sobretudo, uma musica encantadora — eis alguns dos factores que levarão ao triumpho "Os cavalleiros do rei", um dos mais lindos films da temporada.

"Abafando a Banca" não é apenas uma comedia de larga comicidade mas tambem um dos mais luxuosos films que Hollywood já produziu

Eddie toca saxophone em "Abafando a Banca", no Egypto!

Os films de Eddie Cantor não agradam só pela contribuição comica de um artista que se impoz sem criar nenhum typo exotico nem repetir, em seus successivos trabalhos um cacoete ou tirar partido de um phenomeno physico qualquer.

Comquanto Eddie offerece, sempre, ás suas comedias, novos lances de bom humor e de comicidade por vezes irresistivel, elle comprendeu muito acertadamente que o agrado dessas comedias seria muito maior se ao seu lado estivessem outros elementos de attracção. Por isso é que o vemos sempre rodeado de um cortejo de maravilhosas "girls", as "Goldwyn-Girls", e por isso tambem é que em um film de Cantor não falta nunca montagem das mais dispendiosas, nem um delicado fio romantico, de cujo desenvolvimento elle não se faz o eixo principal, passando-o a terceiros. Em "Abafando a Banca", — que a United deve estrear muito breve no Rex — a montagem é das mais imponentes que Hollywood ainda nos deu.

As suas ultimas scenas convertem a comedia em um espectaculoso "show", culminando em arrojo de enscenação com um colorido pelo mesmo processo das Symphonias de Walt Dinney. Quanto ao entrecho romantico, lá estão Ann Sothern e George Murphy, vivendo um episodio apparentemente á parte do trabalho de Eddie, porém com o qual se conjuga, harmoniosamente, no remate de "Abafando a Banca".

Essas razões porque, a tão ansiosamente esperada comedia 1935 de Samuel Goldwyn vae "abafar" em todos os sentidos, não só em comicidade, tambem em montagem, musica, corpo de balle e em seu aspecto propriamente romantico.

Charlie Chan em Paris

Mal tinha saltado do trem em Paris, e já recebera de procedencia mysteriosa um bilhete dizendo o seguinte: "se tem amor á vida, deixe Paris esta noite". Mas, como elle não tem medo, não obedeceu á tremenda ameaça.

Elle bem sabe que está cercado de inimigos, todavia prosegue corajosamente nas suas investigações e não descançará, emquanto não descobrir o fio de tão tenebrosa meada.

Charlie chan em Paris, tem primorosa montagem, e uma dansa de apache num cabaret luxuoso, que é uma coisa verdadeiramente formidavel. Talvez nunca fosse executada dansa de apache mais fantasticamente attraente.

E o mysterio que envolve toda a trama? Quem será o homem dos oculos pretos? Não é muito facil descobrir, mas, prestem bem attenção...

O Povo Reclama

CONTRA AS RADIO-DIFFUSORAS

Estiveram sabbado em nossa redacção os srs. José Vieira da Matta e Jayme Pereira que nos exhibiram um abaixo assignado, com 30 assignaturas, enviado ao director do Departamento Nacional dos Correios e Telegraphos, reclamando, em nome dos moradores dos suburbios da Leopoldina contra as irradiações de varias estações de "broadcasting" e principalmente a Radio Ipanema que, segundo os reclamantes está irradiando seus programmas nos mesmos horarios e nas mesmas ondas da Radio Mayrinck Veiga, Guanabara e outras, com potencia muito maior o que impede os radios ouvintes daquella zona suburbana a captarem as estações de sua preferencia e expondo ainda a indignação do publico por se verem privados de ouvir as tres referidas estações.

Os reclamantes pediram, ainda, tornassemos publico a providencia reclamada nos poderes competentes para evitar a repetição do abuso.

OS BONDES DO CA'ES DO PORTO

O transporte de passageiros nos bondes da Light, em varias linhas, é inefficiente, particularmente, nas horas de maior movimento, como á tarde. Por este motivo as reclamações contra esse serviço são constantes em nossa redacção. Hontem, um grupo de pessoas que trabalha no Cáes do Porto veiu solicitar-nos reclamarmos á Light a necessidade de collocar reboques nos carros que trafegam naquellas linhas das 4 horas em deante. A essa hora é grande o numero de trabalhadores que demanda os seus lares, tornando-se quasi impossivel um logar mesmo como pingente. Não custa nada, portanto, ligar a esses carros um reboque afim de facilitar o transporte desses homens do trabalho.

MILHÕES

DE SYPHILITICOS EXISTEM NO BRASIL

Cada quatro minutos a syphilis mata uma pessoa!!

Dia a dia augmenta o numero...

E' UM DEVER IMPERIOSO USAR O

Elixir 914

NO FIM DE 20 DIAS NOTA-SE:

1.º — Sangue limpo de impureza e bem estar geral

2.º — Desapparecimento de Espinhas, Eczemas, Erupções, Furunculos, Coceiras, Feridas bravas e Boubas, etc.

3.º — Desapparecimento completo do RHEUMATISMO, dôres nos ossos e dôres de cabeça, de fundo syphilitico.

4.º — Desapparecimento das manifestações syphiliticas e de todos os incommodos de fundo syphilitico.

5.º — O apparelho gastro intestinal perfeito, pois o "ELIXIR 914" não ataca o estomago e não contém iodureto.

E' o unico Depurativo que tem attestados dos Hospitaes, de especialistas dos Olhos e da Dyspepsia Syphilitica.

Aspecto de uma das sessões de hontem no Rex, inaugurando o novo apparelhamento de som da grande casa de espectaculos e "United" está ali exhibindo "A Conquista de um Imperio", notavel criação de Ronald Colman, que está obtendo grande successo e elogio unanime da critica

Se é a mulher linda que o attrae, querido fan, vá ver Lida Baarova em "Barcarola"

Lida Baarova, a linda estrella de "Barcarolo"

Estamos quasi a apostar que a maior attracção que o "fan" sente, fixando a tela, está na figura do artista principal, mulher ou homem, figura que deve aliar a arte de interpretação ao seu physico, para que a suggestão do enredo se firme como verdade, na possibilidade de uma paixão, de loucuras commettidas pelo heroe ou pela heroina do film.

E é principalmente a artista e mulher bonita que exerce maior attracção. Pois o meu caro "fan" vae ficar literalmente encantado, ao ver Lida Baarova, a heroina de "Barcarola", que o Programma Art, vae começar a apresentar no Palacio Theatro, a partir da proxima segunda-feira.

E ganhará, indo ver "Barcarola", porque, além do mais, trata-se de uma obra prima da Ufa, com enredo forte, montagem luxuosa que nos transporta a Veneza, e com a musica adoravelmente impressionante de Offenbach.

Cabogrammas da Universal

IRENE DUNNE FARA' UM FILM COM JOHN M. STAHL PARA A UNIVERSAL

Irene Dunne fará dois films para a Universal, o primeiro era "Show Boat" que ficou adiado até que John M. Stahl que a dirigiu em "A Esquina do Peccado" e que sempre teve vontade de dirigir Irene num outro film, tem agora opportunidade de dirigil-a em "Magnificent Obsession" a maior criação literaria dos ultimos 20 annos de autoria de Lloyd C. Douglas. Após este film Irene fará para a Universal "Show Boat" sob as ordens de James Whale.

"Os Miseraveis" — dois capitulos — em duas semanas a seguir

Já se annuncia para 1º de julho proximo, no Odeon, a apresentação da nova versão da obra de Victor Hugo "Os Miseraveis" — producção da Pathé Natan, direcção de Raymond Bernard, e interpretação principal de Harry Baur, Florelle, Charles Vanel, Josselyne Gael e outros nomes de fama na téla franceza.

Os numeros sensacionaes que nos mostrará "Estudantes" da Waldow Films

Muita coisa bonita e interessante nos mostrará, dentro em pouco, a nova producção sonora "Estudantes", da Waldow Films. Mas, entre essas muitas novidades, teremos coisas verdadeiramente sensacionaes pelo aspecto invulgar com que foram enfeitadas. Citamos, por exemplo: a actuação de Barbosa Junior e Mesquitinha em numeros gosadissimos de fina verve, bem brasileira, as surpresas admiraveis do trabalho de Carmen Miranda e Mario Reis, e "silencio forçado", e Jorge Murad que não gosta de contar anecdotas, a arte de Sylvio Silva, Cesar Ladeira numa chronica realmente "maravilhosa", o celebre "Bando da Lua", num repertorio empolgante e attraente. Aurora Miranda, Irmãos Tapajoz, Sylvinha Mello, melhores do que nunca, a re-apresentação dos melhores elementos do nosso "broacasting", e por fim, scenas deliciosas e impagaveis do "trote do calouro" na tradicional Faculdade de Direito de São Paulo.

Cesar Ladeira, o "speaker" querido da cidade, é um dos personagens de "Estudantes", da Waldow Film, a ser estreado muito breve na Cinelandia

Ante um espectaculo desta natureza, haverá quem não esteja doidinho para ver e admirar "Estudantes", realizado nos studios da "Cinedia" e distribuido pela D. F. B.

No velho "prater" de Vienna... Ramon Novarro perdido de amores por Evelyn Laye, a "Champagne Blonde"...

Um film-opereta, com a velha e sempre romantica Vienna por ambiente não póde deixar de ser encantador, e como "The Night Young" se chama, para nós, "Uma noite encantadora" e tem precisamente Vienna, no tempo dos Habsburgo, por ambiente, fica patente a razão de nossa affirmativa... E' ali, na incorrigivelmente bohemia e romantica Vienna, na Vienna do "Prater" e das festas de Schonbrunn, que Ramon Novarro se perde de amores por Evelyn Laye, a "champagne-blonde"... "Uma noite encantadora" que a Metro vae estrear dentro de poucos dias entre nós, é uma opereta totalmente musicada por Sigmund Romberg, o mesmo musicista feliz que escreveu "Lua Nova" e "A Canção do Deserto".

Seu terno está velho?... — Não fogue fóra... Vá a ALFAIATARIA IDEAL, que ficará novo, no Largo de São Francisco, 14-1º.

Autos & Estradas

INSPECTORIA DO TRAFEGO

Exame de motoristas

Chamada para hoje, ás 8 1|2 horas — Flavio Duncan de Lima Rodrigues, Antonio Luiz da Fonte, Porphyrio José Vieira Cardoso, Aristides Nunes da Fonseca, Durval da Rocha Machado, Nelson Caparelli, Alencar Figueiredo da Silva Jardim, José de Almeida Nogueira, Aldo Prates de Almeida e Froim Gheiner.

Turma supplementar — Oswaldo José Montano, Antonio Vieira Accacio, Antonio Carneiro de Andrade, João Martins Mendes e Amadeu Rodrigues Albino.

Chamada para hoje ás 9 horas — José Antunes Geisteira, João Baptista Rodrigues, Waldemar Lino Fuchs, Domingos Pereira Cardoso Gualter, Julio Ignacio dos Santos, Agostinho Moreira da Rocha, Geraldo Gonçalves dos Santos, Cesar Dacoso Netto, Francisco José Santiago Lombardi, Domingos Gonçalves de Oliveira.

RESULTADO DOS EXAMES DE HONTEM

Approvados — Leontino Machado, Oswaldo Mirandella, Armando Campos, José Tavares da Silva, João Amaral, Carlos Larica, Manoel Ernesto da Motta, José Alves Rocha, Virgolino Tavares Corrêa e Pedro Florentino de Albuquerque.

Reprovados — Dois

Facilidades para que a Feira de Amostras tenha este anno brilho extraordinario

A Oitava Feira Internacional de Amostras da Cidade do Rio de Janeiro vae ter este anno brilho excepcional. Estão sendo envidados esforços por parte da Prefeitura para que tal succeda. E' assim que o dr. Pedro Ernesto, já solicitou do ministro da Fazenda a isenção de direitos aduaneiros e facilidades de transportes para os productos que se destinarem ao certame.

E o ministro já deu as necessarias providencias. Os interessados scientes dessas facilidades, têm se dirigido á Directoria Geral de Turismo afim de escolherem os logares, em que vão ser armados os stands.

E' de notar que o numero de industriaes estrangeiros e dos nossos Estados interessados em expor este anno os seus productos é consideravel.

Isso é uma prova de successo crescente que, de anno para anno vem despertando a Feira de Amostras do Rio de Janeiro. Esse certame, além de ser um estimulo para os productores e commerciantes é de um alto valor turistico para a nossa cidade.

Durante o funccionamento da Feira a vida carioca anima-se tal o numero consideravel de pessoas que aportam ao Rio, vindas não só do estrangeiro como dos Estados. Todo o carioca tem, pois, o dever de, por todos os meios possiveis, auxiliar tão relevante iniciativa.

MARIA ESTÁ ENCANTADORA E ATTRAHENTE, AGORA

Ella descobriu um meio de remover as manchas dos dentes, tornando-os brilhantes e claros.

Um novo methodo scientifico que clareia os dentes, restaura a côr e o brilho natural.

Agora, todos que têm dentes amarellados, de aspecto desagradavel e que lhes causam vergonha ao sorrir, podem tornal-os alvos, brilhantes e attrahentes com o Kolynos.

O resultado é immediato.

Ao usarem o Kolynos na escova secca, logo na primeira vez notarão como é importante o uso de um creme dental antiseptico que de facto destroe os germens causadores da carie. Seus dentes tomarão novo brilho e em pouco tempo estarão claros como nunca o poderiam pensar.

Certifiquem-se como o Kolynos é muito mais efficaz. Comecem a usal-o hoje! *É o mais economico—Um centimetro numa escova sêcca é o bastante.*

KOLYNOS
CREME DENTAL

As Crianças De Hoje
SÃO OS HOMENS DE AMANHÃ

DÊ AO BRASIL

homens sadios, robustos, tornando, hoje, as crianças bastante vigorosas. As vitaminas A e D são indispensaveis ao bom desenvolvimento das crianças pois fortalecem os ossos, os dentes e dão força e resistencia. E vitaminas A e D se encontram em abundancia no tonico alimento.

EMULSÃO

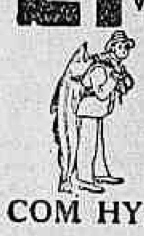

DE SCOTT

COM HYPOPHOSPHITOS DE CAL E SODA

O porto de Ilhéos

FOI ASSIGNADO O CONTRATO

Foi assignado, no Ministerio da Viação, o contrato para a construcção do porto de Ilhéos, na Bahia.

A construcção compreende a restauração do cáes, levantamento de armazens alfandegarios e dragagem na barra, no canal de accesso e no ancoradouro, de modo a estabelecer a profundidade de cinco metros.

As obras foram adjudicadas á Companhia Industrial, cujo privilegio de exploração terminará em 20 de maio de 1983.

Serviço de dia do D. P. E.

Estão hoje de dia ao Departamento do Pessoal do Exercito os sargento Alvaro Pereira Leite e soldado David Teixeira de Souza.

Transferencia de officiaes

Foram transferidos: por interesse proprio, do 8º. R. I. para o 14º B. C., o 1º tenente José Bienluchewski; do 1º R. I. para o 4º B. C., o 1º tenente Aldevio Barbosa de Lemos e deste B. C. para aquele R. I. o dito Antonio Carmello; com direito a transporte, os primeiros tenentes Dyson Velloso de Souza, do Q. S. para o Q. O., sendo classificado no 4º R. C. D., e Izidro Neves de Oliveira, deste Regimento para o Q. S.

JOIAS de ouro a 20$800 a gramma, brilhantes e diamantes e pratarias. Paga-se bem.

Joalheria S. Sebastião

RUA DO ROSARIO N.º 162, loja
Junto ao Mercado das Flores

PREMIADOS

A ACÇÃO DA NOSSA POLICIA NA ARGENTINA E NO URUGUAY

O reconhecimento do chefe de policia

O chefe de policia, capitão Filinto Muller, reuniu hontem em seu gabinete os policiaes que acompanharam o presidente da Republica á Argentina e ao Uruguay e, depois de elogiar a actuação do sr. Serafim Braga, referiu-se individualmente a cada um dos investigadores, declarando-se reconhecido á acção que desenvolveram, considerando essa acção altamente patriotica. Em seguida, o capitão Filinto Muller distribuiu premios aos mesmos, de accordo com o regulamento da policia.

O Thesouro pagará

Serão pagas hoje na Pagadoria do Thesouro Nacional as seguintes folhas do decimo quinto dia util: Diversas pensões da Guerra de P a Z — Montepio Militar da Guerra de A a Z e Montepio Civil da Justiça de A a G.

RELIGIOSAS

NOVENAS DE S. PEDRO

Começarão, amanhã, ás 18 horas, na egreja de São Pedro, sita á rua de São Pedro canto da dos Ourives, as tradicionaes novenas preparatorias da festa do titular desse templo, a realizar-se no proximo dia 30 do corrente.

O dia de São Pedro, 29 do corrente, será commemorado com missa cantada, ás 7 horas e missas festivas ás 8 1|2, 9, 10 e 11 horas.

NÃO SE DEIXE ENGANAR! EXIJA ESTA MARCA:

Gillette

BARBELINO AFFIRMA:

Use as laminas Gillette legitimas. São as mais afiadas e de maior duração. Exija-as sempre, para seu maior conforto e economia.

Gillette

A Saude Publica e a Reorganização dos Seus Serviços

INJUSTIÇAS QUE PRECISAM SER REPARADAS

Focalizando irregularidades e injustiças que se estariam registando na reorganzação dos serviços de Saude Publica, recebemos a seguinte carta:

"Com a reoganização dos Serviços de Saude Publica e, consequentemente, com a extincção do antigo Departamento, está havendo uma contradansa tumultuosa que vem ferindo direitos adquiridos e matando aspirações que seriam os unicos estimulos para certos serviços penosos daquella Repartição.

Na Inspectoria da Tuberculose, por exemplo, existiu sempre uma classe de senhoras, que embora desempenhassem as mesmissimas funcções das "Auxiliares de Dispensario", e isto por necessidade absoluta do serviço, figuravam na folha e com os mesmos 300$000 dos serventes da limpeza. Umas com mais de 15 annos, outras com mais de 10 e outras com perto de 10 annos de casa.

Todas, porém, trabalhando expostas ao perigo do contagio e com o mesmo desembaraço e competencia das "Auxiliares", na esperança de um dia serem equiparadas a estas, approximadas ou mesmo aproveitadas em vagas de cargos acima de sua primitiva collocação. E, assim vinha-se procedendo, com alguma justiça, até pouco antes da falada e retumbante "Reforma".

Agora, com a balburdia de distribuir o pessoal do antigo Departamento, pelos Centros de Saude, as "Auxiliares de Dispensario de Tuberculose", foram arvoradas em "Chefes de Secretaria".

E as pobres praticantes de "auxiliares"?

— Desappareceram sem que ninguem falasse no seu longo tirocinio na "Tuberculose" no seu direito e nas suas possibilidades de melhoria.

O premio almejado para quem será? Para onde irão as suas esperanças? E, a sua pratica para que servirá? !...

Outra classe tambem prejudicadissima com taes classificações, foi a veterana classe dos auxiliares de escripta chamados "casacas" que até então, vinham desempenhando suas attribuições a contento.

Com o modernissimo "americanismo", foram postos de parte e dados como incompetentes para os "new-centers", onde se quer gente nova, agil, sadia e dactylographas excentricas.

E os tristes "casacas" ruraes, com aquellas caras que só serviram, ha vinte e tantos annos, ás zonas paludicas, verminoticas e pestilentas?

"Com que roupa" irão?...

Mosquito Sanitario".

Dr. AUGUSTO PAULINO FILHO
Dr. FERNANDO PAULINO

VIAS URINARIAS. Tratamento da gonorrhéa e suas complicações no homem e na mulher. Edificio Castello — Av. Nilo Peçanha, 151-9.° and. Tel. 22-7207 — Diariamente de 2 ás 7

A caravana de professores paulistas no Rio

Em visita á bancada paulista, esteve em sua secretaria, no Edificio Guinle, a caravana organizada pelo Centro do Professorado Paulista e que se acha no Rio.

Recebida pelo "sub-leader" da bancada, deputado Theotonio Monteiro de Barros, por estar ausente desta capital o "leader", professor Cardoso de Mello Neto, e mais os deputados dra. Carlota de Queiroz, Miranda Junior, Aureliano Leite, A. C. de Abreu Sodré e outros, percorreu todas as dependencias da secretaria, mostrando o seu interesse em conhecer detalhes da organização dos trabalhos. Em palestra com os presentes, mostraram-se as professoras paulistas sensibilizadas pelas provas de carinho e consideração de que têm sido alvo nesta capital.

Depois de visitar todas as dependencias da secretaria da bancada, e posar para os photographos, a caravana retirou-se, acompanhada pelos deputados, a convite dos quaes irá, amanhã, ao Palacio Tiradentes, ás 15 horas, conhecer o edificio da Camara e assistir parte da sessão.

Os jornalistas portuguezes agradecem a commovedora hospitalidade do Brasil

O SYNDICATO NACIONAL DOS JORNALISTAS DIRIGE-SE A' A. B. I.

A entrega pelo sr. Armando de Aguiar, da mensagem do Syndicato Nacional dos Jornalistas, de Portugal, á Associação Brasileira de Imprensa

O jornalista portuguez sr. Armando d'Aguiar, por occasião da conferencia que realizou na Associação Brasleira de Imprensa, entregou, em sessão aberta, a seguinte mensagem dos jornalistas portuguezes: — "O Syndicato Nacional dos Jornalistas, extremamente sensibilisado com a honrosa mensagem de saudação que recebeu da Associação Brasileira de Imprensa, por intermedio do jornalista portuguez sr. Antonio de Sampaio de Mello e Castro, vem mui reconhecido agradecer a alta manifestação de sympathia que acaba de receber da illustre direcção dessa prestimosa collectividade, que assim quiz directamente manifestar mais uma vez, á imprensa portugueza, a elevada consideração que lhe dedica. Aproveitando a visita a essa cidade do nosso consocio sr. Armando Borges de Aguiar, é com orgulho e satisfação que este Syndicato — Casa de todos os jornalistas de Portugal — sauda os seus camaradas brasileiros, envolvendo-os um apertado abraço de estima e admiração. São, de facto, muitos os profissionaes da imprensa portugueza que já tiveram a felicidade de sentir a hospitalidade commovedora do Brasil. O carinho, com que todos têm sido recebidos pelos homens da imprensa brasileira, mais ainda os afervora no sentimento que une os dois povos irmãos.

O Syndicato Nacional dos Jornalistas, cumprindo o grato dever de estreitar ainda mais os laços de amizade que envolvem Portugal e o Brasil, depõe gostosamente nas mãos da sua congenere brasileira as suas saudações sinceras. Por intermedio, pois, do nosso associado sr. Armando Borges de Aguiar, jornalista portuguez que conhece o Brasil e a sua fidalga hospitalidade, queira a Associação Brasilera de Imprensa, cujo nome prestigioso tanto se tem affirmado, receber a expressão da profunda sympathia de todos os jornalistas portuguezes. O presidente, Antonio Ferro".

O mundo, a sociedade, ferretcaram-n'a como se fôra uma mulher... perdida!

Entretanto, um milhão de mulheres verão nella a mulher que desejariam ser

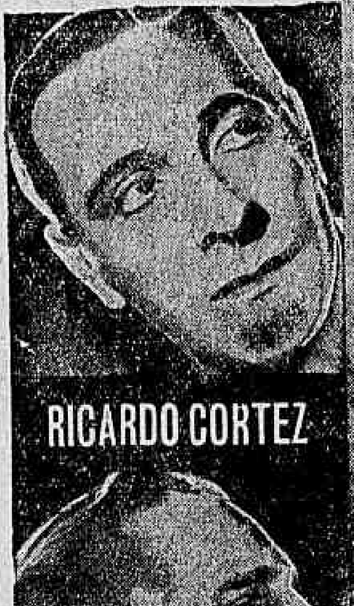

BARBARA **Stanwyck** EM

A MULHER QUE EU ACHEI
(A LOST LADY)

HOJE no **GLORIA**

HOJE — ás 7.40 e 10 horas no theatro
JOÃO CAETANO
(Tel. 225884)
MEIO CENTENARIO da super-revista:
G O A L
da parceria JERCOLIS-IGLESIAS, que regista A MAIOR VICTORIA do i-ni-mi-ta-vel JARDEL JERCOLIS
Nas duas sessões, depois das representações de "Goal" GRANDIOSO ACTO VARIADO.

GONORRHE'A
RECENTE OU ANTIGA
CURA-SE em 15 dias UNICAMENTE com hervas da flora Brasileira, sem dieta alguma. Pacote para uma semana 10$000. — Vale ao Lab. de Pharmacologia da Flora Brasileira. Caixa 3410. Pessoalmente predio Martinelli (1.º andar, sala 1127) — **São Paulo.**

RIVAL

HOJE — A's 20 e 22 horas
DULCINA
ODILON
no maior successo comico de todos os tempos
PASSARO QUE FOGE
(Bird in hand)
a notavel e engraçadissima comedia ingleza de JOHN DRINKWATER traducção de ODUVALDO e ANDRE' DE FOSSEY
2 annos no cartaz em Nova York.
"Jane Greenleaf", DULCINA
"Bervely", ODILON
"Blanquet", ARISTOTELES

Amanhã — A's 16 horas — 1ª VESPERAL DA MOCIDADE de
PASSARO QUE FOGE

Bilhetes á venda para hoje, amanhã e depois.

Secção Economica do DIARIO CARIOCA
Direcção, F. J. TEIXEIRA LEITE

Diario Economico

NOTA DO DIA:

O INTERCAMBIO TEUTO BRASILEIRO

A decisão tomada pelo Conselho Federal de Commercio Exterior sobre a exportação para os paizes de moeda bloqueada representa a unica fórmula viavel no momento para evitar a completa cessação do intercambio commercial teuto-brasileiro. Exceptuado o algodão das mercadorias que podem ser vendidas em marcos compensados ficarão de muito reduzidas as difficuldades que a exportação para a Allemanha vinha causando ao mercado livre de cambio.

Effectivamente, como ficou abundantemente demonstrado nos editoriaes que enserimos sobre o assumpto o que se estava passando era o seguinte: a Allemanha adquiria algodão no Brasil pagando em marcos de compensação, para reexportal-o para a Inglaterra recebendo libras. Essa a razão pela qual obtinha aquelle producto no mercado allemão preços mais altos do que a cotação vigente em Liverpool. As consequencias desastrosas do facto até hoje ainda se fazem sentir na elevação brutal verificada no valor das moedas estrangeiras nesses dois ultimos mezes. Infelizmente não poude o governo do Reich demonstrar o contrario do que affirmavamos, sendo perfeitamente pueril a prova de que se queriam valer os allemães interessados na revogação da deliberação de 12 de maio ultimo. A prova de que se pretendiam bastar era de que todo o algodão comprado no Brasil pagou direitos aduaneiros, ficando assim pela elevação do custo impossibilitada de maneira absoluta a sua reexportação. Esquecem-se elles de que para compensar tal elevação do preço bastaria que o governo allemão concedesse um premio á reexportação. Esse processo foi aliás, segundo estamos seguramente informados, o adoptado para attender ás exigencias do Banco do Brasil...

A solução adoptada pelo C. F. de Commercio Exterior, sendo a unica viavel no momento, soffrerá, estamos certos, sem grande tardança, uma modificação no sentido, de, sem perturbar o intercambio teuto-brasileiro. acautelar de maneira completa e integral os interesses nacionaes.

Os protestos que já se levantam nos Estados Unidos contra a ultima deliberação do C. F. de C. Exterior sobre as vendas em marcos compensados traduzem a natural irritação dos exportadores norte-americanos feridos nos seus interesses. Se, sob esse ponto de vista não nos devem interessar muito, de outra parte representam a ameaça de uma grande perturbação no rythmo dos nossos negocios com a republica do Norte, mais vultosos e mais interessantes para o Brasil do que os que realizamos com a Allemanha.

MELHOROU O COMMERCIO DO BRASIL COM OS ESTADOS UNIDOS

WASHINGTON, 17 (U. P.) — Annuncia-se officialmente que melhorou o commercio do Brasil com os Estados Unidos, tendo este paiz importado mercadorias brasileiras no valor de 33.713.000 dollares, durante o quartel do anno encerrado em abril. Nos primeiros quatro mezes de 1934, as importações estadunidenses daquella procedencia ficaram em 32.764.000 dollares. No mesmo periodo deste anno, os Estados Unidos exportaram para o Brasil mercadorias no valor de 15.233.000, contra 12.346.000 dollares, em janeiro-abril de 1934.

* * *

O CAMBIO NO EXTERIOR

LONDRES, 18 — (U. P.) — Na abertura do mercado de cambio foi fixado o preço do ouro 141 schillings e dois pence. As operações realizadas se elevaram a 650.000 libras esterlinas.

O dollar era cotado a 4.92.62 e o franco a 74.56.2.

NOVA YORK, 18 — (U. P.) — O trigo subiu mais de um centavo por bushel, durante a tarde, na Bolsa, mas o algodão caiu quasi 50 centavos por fardo. A libra encerrou a 4 dollares e 93,12 centavos e venderam-se 890.000 acções.

* * *

BOLETIM DIARIO DE INFORMAÇÕES ECONOMICAS

Communicado do Escriptorio de Informações do Departamento Nacional da Industria e Commercio:

CLASSIFICAÇAO E NEGOCIOS DE ALGODÃO NO PAIZ — A POSIÇAO DO RIO GRANDE DO NORTE

O algodão brasileiro, está dividido actualmente em tres classes distinctas, segundo o comprimento das fibras e cada classe em cinco typos, segundo o grão de limpeza. A primeira classe ou "fibra curta", corresponde a todo o algodão de fibra de 22 a 23 millimetros. A segunda classe ou "fibra média" corresponde a todo algodão com fibra de mais de 28 até 34 millimetros. A terceira classe ou "fibra longa", corresponde ao algodão com fibra de mais de 34 millimetros. Os cinco typos de cada classe, estão assim constituidos:

Typo 1 ou superior.
" 3 ou bom.
" 5 ou commum.
" 7 ou sofrivel.
" 9 ou ordinario.

O Estado do Rio Grande do Norte, cuja producção em média é de 20 milhões de kilos, está habilitado a exportar algodão de qualquer typo ou classe de fibra. O seu producto considerado officialmente o primeiro do paiz, tanto no grão de limpeza como no comprimento de fibra, offerece grandes possibilidades aos mercados importadores. Nota — para qualquer informação, os interessados deverão se dirigir á Inspectoria de Plantas Texteis — Brasil — Estado do Rio Grande do Norte — Natal — Endereço telegraphico — Agritexteis. Os negocios em algodão fazem assim:

1º — Vendas para os typos de marcas registadas. Termos: F. O. B. Natal, Cabedello, Pernambuco, Rio de Janeiro ou Santos.

2º — Vendas baseadas nos certificados officiaes de Classificação. Termos: F. O. B. Identicos portos.

3º — Com abertura de um Credito Confirmado — Banco do Brasil, Bank of London & South America, Ltd., Martins Bank Ltd., Midland Bank Ltd., National & Provincial Bank Ltd.

4º — Preços baseados nas cotações do Mercado brasileiro ou de Liverpool.

A CLASSIFICAÇÃO DO ALGODÃO MARANHENSE

O algodão maranhense se divide em duas classes: algodão de fibra curta — 24/26 m/m — herbaceo ou "americano", e algodão de fibra média — herbaceo — de fibra 28/30 m/m. Quanto aos typos, elle apresenta de 5 até typo 9, sendo a maioria da ultima safra — 1934/35 — dos typos 7, 8 e 9. Espera-se na safra entrante (periodo de safra — agosto a agosto do outro anno) maior percentagem dos typos melhores (5 e 6). A classificação é official e dirigida por technicos do Ministerio da Agricultura. Os fardos de algodão para exportação são prensados em alta densidade, regulando cada fardo cerca de 150 kilos e com cubagem de 260 dm3. Cada fardo contém uma só especie de fibra commercial e um typo sómente, sendo fornecido um certificado official dessa garantia. Se bem que a limpeza do algodão maranhense ainda deixe muito a desejar, elle se tem imposto e agradado muito aos centros algodoeiros, como sejam Liverpool, Havre, Hamburgo, á vista de sua excepcional resistencia, o que tem sido observado pelos fiandeiros.

OS MERCADOS DE CASTANHA DE CAJU' E MAMONA

Informa o delegado commercial do Departamento Nacional da Industria e Commercio, na Europa: a Societé Commerciale Carvalho S. A. de Antuerpia, Belgica iniciou a importação de castanha de cajú do Brasil, tendo recebido uma bôa partida de procedencia pernambucana. E' de suppôr que essa importação augmente, dada a grande capacidade de absorpção desse estabelecimento commercial. Presentemente, a mesma sociedade interessa-se pela importação de mamona e deseja pôr-se em contacto com exportadores brasileiros do artigo. Endereço: Societé Commerciale Carvalho S. A. Antuerpia — 13 Courte Rue des Claires.

PELOS ESTADOS

NATAL, 17 (E. I.) — Cotação de hoje para os artigos de exportação: algodão Seridó, de 53$ a 57$; Sertão, 50$ a 53$; Mattas, 47$ a 50$; cêra de carnauba, 5$; couros espichados, 2$900; meio-sal, 2$500; salgados. 1$900; paina, 1$; pelles de caprinos, 8$500. lanigeros, 7$500; caroço de algodão, $060; sementes de mamona, $300.

MACEIO', 17 (E. I.) — Movimento commercial do dia 12: exportação de algodão para Hamburgo, 675 fardos; Bremen, 1.399 fardos; entrada do Sul, cerveja, 30 caixas; agua mineral, 45 caixas; phosphoros, 250 latas; xarque, 801 fardos; manteiga, 94 caixas; vinho, 100 bordalezas.

—— Entradas de mercadorias no dia 14: do Norte, sal, 2.000 saccos; farinha de trigo, 1.100 saccos; mamona, 40 saccos; do Sul, xarque, 871 fardos; carnes preparadas, 20 fardos; tecidos, 9 fardos; cebolas, 50 caixas; farinha, de trigo, 500 saccos; vinho, 29 quartos e 8 bordalezas. Pequena cabotagem: caroço de algodão, 320 saccos; assucar, 550 saccos; côcos, 90.760 frutos.

ARACAJU', 17 (E. I.) — Movimento do dia 12: "stocks", de assucar, 63.632 saccos; algodão em rama, 4.617 fardos; fumo em corda, 1.493 rolos; tecidos, 411 fardos; oleo de côco, 24 tambores; alcool, 44 toneis; couros seccos salgados, 1.000 couros; com as seguintes cotações: $516, kilo de assucar; 3$333, algodão em rama; 1$333, fumo em corda; 4$, tecidos; $800, litro de oleo de côco; $800, litro de alcool; 1$800, couros seccos salgados. Foram exportados: assucar, 3.180 saccos no valor de 77:368$800; oleo de côco, 16 tambores no valor de 2:348$; alcool, 44 toneis no valor de 22:528$; couros seccos salgados, 1.000 couros no valor de 26:699$400.

FORTALEZA, 17 (E. I.) — Os preços dos generos nesta capital não soffreram alteração.

Moscoso Castro & C. Ltd.
CASA BANCARIA
DEPOSITOS, EMPRESTIMOS E DESCONTOS A'S MELHORES TAXAS
RUA DA ALFANDEGA, 51
TEL. 23-3937 — RIO DE JANEIRO

Informações Financeiras e Commerciaes

CAMBIO

Libra 57$907

O mercado cambial official, hontem, abriu e regulou firme e em cobranças o Banco do Brasil vendia á 57$907 por libra e comprava letras particulares á 57$120. Essa moeda a vista se cotou á 57$126 e por cabogramma á 58$236. O dollar vigorava na taxa de 11$800, o franco na de $780, á vista, como ficou na abertura, mais accessivel.

Reabriu e fechou inalterado.

O BANCO DO BRASIL AFFIXOU A SEGUINTE TABELLA OFFICIAL

A 90 d|v: Londres, 57$907. A vista: Londres, 58$126; Nova York, 11$800; Paris, $780; Suissa, 3$860; Allemanha 4$760; Italia $970; Portugal, $520; Hespanha 1$615; Belgica, ouro .. 1$995; Buenos Aires, papel, .. 3$420; Montevidéo, 5$350 e Hollanda 8$000.

Cabogramma: Londres, 58$236.

AS TAXAS DE COMPRAS DE COBERTURAS FORAM AS SEGUINTES

A 90 d|v: Londres, 57$120 e Nova York,11$520.

A vista: Londres, 57$320; Nova York, 11$600; Paris, $765; Italia, $950; Allemanha 4$580; Portugal $510; Hespanha, .. 1$585; Hollanda 7$870; Suissa, 3$690; Belgica ouro, 1$945; Buenos Aires, papel 3$290 e Montevidéo, 5$050.

Cabogramma: Londres. ... 57$420 e Nova York, 11$630.

OURO FINO

O Banco do Brasil, comprou a gramma de ouro fino, na base de 1000|1000, em barra ou amoedado, ao preço de 21$000.

AS TAXAS DE CAMBIO LIVRE NOS BANCOS ESTRANGEIROS FORAM AS SEGUINTES

A 90 d|v: Londres — 93$700 a 93$900; Nova York, 19$030 a 19$070; Paris, 1$258 a 1$260. A vista: Londres, 93$700 a 94$; Nova York, 19$010 a 19$100; Allemanha, 7$650 a 7$700; Paris, 1$260 á 1$265; Italia 1$560 a 1$570; Portugal, $853 a $858; Provincias, $862; Hespanha .. 2$605 a 2$615; Provincias, .. 2$615; Hollanda 12$930 a 12$980; Belgica, ouro 3$215 a 3$235; papel, $645; Suecia 4$860 a 4$870; Suissa, 6$225 a 6$245; Slovaquia, $797 a $803; Austria 3$670 a .. 3$683.

CAMBIO LIVRE

Libra a [illegible] e Dollar 19$010

Revelou-se, hontem, o mercado cambial livre em condições frouxas e os negocios em remessas foram menos activos.

Os bancos vendiam letras a taxa de 94$000 por libra e a de 19$100 por dollar e adquiriam coberturas a 93$200 e á 18$900, respectivamente. O franco a vista se cotava á 1$265, o escudo á $858 e o florim á 12$980, ficando mal collocado o mercado livre, na cobertura.

Quando reabriu revelou-se firme e com as taxas em alta, tendo a libra accusado baixa e passando a ser cotado a 93$700, para o bancario e a 93$100 para o particular.

O dollar foi cotado a 19$010 e o mercado fechou com o sterlino ao preço de 93$500.

CAMARA SYNDICAL

A vista: Londres, 57$743 e .. 93$021; Paris, $767 e 1$250; Italia, 1$548; Allemanha, 5$790; Portugal, $847; Belgica, ouro 3$182; Paris 19$000; Hespanha, 2$585, Suissa, 3$860 e 6$176; Slovaquia, $776; Nova York, .. 11$778 e 18$925; Montevidéo, 7$650; Buenos Aires, papel .. 4$973; Registermak, 4$360; Austria, 3$676; Japão, 5$946; Hollanda, 12$716 e Suecia 3$000; Rumania, $204 a $205; Buenos Aires, papel, 5$020 a 5$050; Montevidéo, 7$700 a 7$741; Dinamarca, 4$210 a 4$220; Registermark 4$350 e Japão 5$520 a 5$530.

Cabogramma: Londres, .. 93$900 a 94$000; Nova York, .. 19$070 a 19$110 e Paris, 1$262 á 1$264.

MOEDAS

Libra (papel), 92$523; Dollar (papel), 18$799; Franco (papel), 1$225; Escudo (papel), $861; Peseta (papel), 2$595; Peseta, (prata) (2$529; Florim, (papel) 12$194; Franco-suisso (papel), 6$050; Peso-argentino (papel), 4$896; Peso-uruguayo (papel), 7$500; Reichsmark, (papel), .. 7$256; Idem, (prata), 6$800 e Lira (papel) 1$506.

CAFE'

Verificou-se, hontem, que o mercado desse producto esteve funccionando, quando abriu, em posição calma. Os vendedores affixaram o typo 7, a razão de 14$500 por dez kilos e até ás 11 horas, havia se vendido 2.694 saccas. Durante o dia venderam-se mais 2.997 que sommavam 5.691, contra 4.335 ditas anteriores. Os embarques foram mais desenvolvidos e as entradas regulares, tendo o mercado cafeeiro fechado calmo e com as cotações na baixa.

COTAÇOES POR 10 KILOS

Typo 3, 13$500; typo 4, 13$; typo 5, 12$500; typo 6, 12$000; typo 7, 11$500; typo 8, 11$000.

Pauta semanal 1$160; imposto de Minas, 3$000; idem do Estado do Rio, 5$000.

MOVIMENTO ESTATISTICO

Entradas — Leopoldina, Minas, 5.157; Maritima — Minas, 330; S. Paulo, 899. Total: 1.229. Cabotagem — Minas, 500 Armazem Reg. — Estado do Rio 5.560; Armazem Reg. — Esp. Santo, 2.400 Total: 14.846. Idem anno passado, 814; desde o 1º do mez, 170.245; média, 10.014; do 1º de julho, 2.962.959; média, 8.465 do 1º de julho anno passado, 2.810.465; café revertido ao "stock" desde o 1º de julho, 74.508.

Embarques — America do Norte, 3.300; Europa, 11.420; Africa, 3.425; cabotagem, 1.013. Total: 19.158. Idem anno passado, 12.599; desde o 1º do mez, 162.428; do 1º de julho, 2.382.376; idem anno passado, 2.681.814; "stock", 605.179; menos consumo local dos dias 16 e 17, 1.000. Total: 604.179; café bonificação, 22; existencia, 604.201; idem anno passado 575.975.

CAFE' A TERMO

Primeiro pregão

Mezes — Vend. — Compr. — Diff.:

Junho, 11$675 — 11$600, subiu 100; julho, 11$575 — 11$500, subiu 25; agosto, 11$575 — 11$475, subiu 25; setembro, 11$550 — 11$475, subiu 25; outubro, 11$550 — 11475; desceu 75; novembro, 11$500 — 11$475, desceu 25.

Vendas, 1.000. Posição, calma.

Segundo pregão

Mezes — Vend. — Compr. — Diff.:

Junho 11$650 — 11$500, desceu 100; julho, 11$575 — 11$375, desceu 125; agosto, 11$500 — 11$375, desceu 100; setembro, 11$500 — 11$350, desceu 125; outubro, 11$475 — 11$325, desceu 150; novembro, 11$450 — 11$300, desceu 175.

Vendas, nada. Posição, firme.

ASSUCAR

Esse mercado, hontem, abriu e funccionava firme, mas as cotações não offereciam maior interesse devido não apresentarem nenhuma modificação no seu transcurso. Os interessados realizaram sobre o disponivel transacções em maior escala, tendo o mercado fechado bem collocado e firme.

MOVIMENTO ESTATISTICO

Entradas 11.370. Saidas, ... 8.347. Stock, 69.479 saccos.

COTAÇÕES POR 10 KILOS

Branco crystal, 49$ a 50$000; branco crystal de Sergipe, 48$ a 48$500; demerara, 47$500 a 48$000; mascavos, 43$000 a.... 44$000.

ALGODÃO

O mercado algodoeiro, hontem, abriu e regulou em posição de estabilidade, não obstante a isso as cotações continuavam a vigorar no limite anterior. Os negocios que se fizeram sobre o producto em rama foram pequenos, tendo o mercado fechado em condições estaveis.

MOVIMENTO ESTATISTICO

Entradas 789. Saidas, 181. Stock, 3.846 fardos.

COTAÇÕES POR 10 KILOS

Fibra longa — Seridó: Typo 3, 66$000 a 67$000; typo 4, réis 65$000 a 66$000. Fibra média — Sertões: Typo 3, 63$ a 64$000; typo 5, 58$500 a 51$500; Ceará, typo 3, nominal; typo 5, 54$000 a 55$000. Fibra curta — Matta: Typo 3, nominal; typo 5, 46$000 a 47$000. Paulistas — Typo 3, 32$000; typo 5, 50$000.

CARNES

São Diogo

Matança: Bois, 257; vitellos, 43; suinos, 3; ovinos, 3.

Preço — Boi $940; vitello. 1$200; suino, 2$400, e ovino, 2$600.

CEREAES

PREÇOS PARA LOTES

Minimo e maximo

arroz:		Por 60 kilos
Agulha amarello	63$000	66$000
Agulha especial (brilhado)	66$000	70$000
Dito 1ª (brilhado)	58$000	60$000
Dito especial	58$000	60$000
Dito de 1ª	54$000	56$200
Dito de 2ª	44$000	46$000
Dito de 3ª	38$000	42$000
Japonez especial	46$000	48$000
Japonez de 1ª	42$000	44$000
Dito de 2ª	38$000	40$000
Dito de 3ª	30$000	33$000
Sanga	10$000	12$000
Alpiste:		Por kilo
Nacional	$950	1$000
Bacalhão:		Por 58 kilos
Especial	240$000	250$000
Superior	220$000	250$000
Escamado	170$000	175$000
Alhos:		
Estrangeiro	Não ha	
Alfafa, kilo	$380	$400
Amendoim:		Por 25 kilos
Em casca	19$000	22$000
Banha:		Por caixa
De P. Alegre	164$000	176$000
Da Laguna	164$000	165$000
De Itajahy	168$000	170$000
Batatas:		Por kilo
Do Interior	$600	$800
Do Sul	Não ha	
Cebolas:		Por caixa
Nacional	40$000	46$000
Ervilha, kilo	2$800	3$000
Farinha:		Por 50 kilos
De mandioca especial	17$500	18$000
Fina	16$000	16$500
Entre-fina	12$500	13$000
Grossa	11$000	11$500
Feijão:		Por 60 kilos
Preto especial	26$000	28$000
Dito bom	18$000	20$000
Branco	24$000	50$000
Manteiga	50$000	52$000
Enxofre	35$000	36$000
Mulatinho	335$000	38$000
Fradinho nacional	34$000	36$000
Grão de bico, kilo	2$400	2$600
Lentinhas, 60 kilos	40$000	42$000
Linguas:		Uma
Defumada	2$200	3$500
Lombo:		Por kilo
De porco, salgado (Mineiro)	1$700	1$800
Dito do Sul	1$300	1$400
Erva:		
Matte, kilo	$600	$700
Manteiga:		Kilo
Do Interior	4$800	5$000
Do Sul	Não ha	
Milho:		Por 60 kilos
Cattete, Vermelho	14$500	15$000
Amarello	13$500	14$000
Mesclado	12$500	13$000
Polvilho:		Kilo
Do Norte	$500	$600
Do Sul	$400	$450
Toucinho:		Kilo
Mineiro	1$900	2$000
Paulista	2$400	2$500
Xarque: Puras mantas:		Kilo
Nacional	1$900	2$000
Do Sul	1$500	1$800
Fubá:		Por 20 kilos
Mimoso	11$500	12$000
Extra-fino	19$500	21$500

Movimento de Vapores

VAPORES ESPERADOS

DA EUROPA

Stockholmo e esc., "Brasil" 19
Hamburgo e esc., "Raul Soares" 20
Marselha e esc., "Mendoza" 23

ESTADOS UNIDOS

Canadá e esc., "Hollywood" 20
Nova York e esc., "Pan America" 21
Idem, e esc., "Ayuroca" .. 21
Baltimore e esc., "Culherson" 22

DO RIO DA PRATA

Idem, "Neptunia" 19
Idem, "Pacific" 19
Idem, "Waterland" 19

DE CABOTAGEM

Recife e esc., "Pyrineus" .. 19
Porto Alegre e esc., "Itahité" 19
Antonina e esc., "Tieté" .. 19
Laguna e esc., "Carl Hoepeck" 20

VAPORES A SAIR

PARA A EUROPA

Trieste e esc., "Neptunia" . 19
Finlandia e esc., "Pacific" 19
Amsterdam e esc., "Waterland" 19

PARA OS ESTADOS UNIDOS

Nova York e esc., "Southern Cross" 20
Nova Orleans e esc., "Bonita" 20

PARA O RIO DA PRATA

Idem, "Hollywood" 20
Idem, "Pan America" 21
Idem, "Mendoza" 23
Idem, "Aurigny" 21
Idem, "H. Princess" 24
Idem, "Afric Star" 24

POR CABOTAGEM

P. Alegre e esc., "Pyrineus" 19
S. Francisco e esc., "Laguna" 19
Porto Alegre e esc., "Comt. Alcidio 19
Cabedello e esc., "Aratimbó" 20
Porto Alegre e esc., "Itapuca" 20

MARITIMAS

VARIAS NOTICIAS

O procurador do Tribunal Maritimo, recebeu o seguinte telegramma da Associação Commercial de São Paulo, em resposta ao seu telegramma de 10 do corrente mez:

"Associação Commercial de São Paulo tem prazer communicar vossa senhoria haver transmittido interessados esclarecimentos constantes seu telegramma 10 corrente, cumprindo lhe assignalar a optima impressão causada, das expressões e estimulos de vossa senhoria na iniciativa da navegação paulista. Gratos. Apresentamos á vossa senhoria cordiaes saudações. — (a) **Alfredo Aranha Miranda**, presidente."

—— O titular da pasta da Marinha resolveu designar o ajudante da Capitania do Districto Federal e Estado do Rio de Janeiro, capitão de corveta Horacio Braz da Cunha para encarregar-se de proceder um inquerito administrativo na Capitania do Porto do Estado de Minas Geraes, afim de poder a Directoria de Portos e Costas resolver sobre um recurso interposto por varios maritimos contra actos do respectivo capitão do Porto.

——Zarpa hoje, ás 10 horas, com destino aos portos do sul até Porto Alegre o paquete "Commandante Alcidio".

—— A thesouraria do Lloyd Brasileiro pagará hoje ás consignações dos vapores "Cabedello" e "Caxambú".

NA CENTRAL DO BRASIL

O director da Central do Brasil determinou o comparecimento, no dia 9 de julho, no juizo da 6ª Pretoria Criminal, á rua dos Invalidos 152, do funccionario Roberto Guedes de Carvalho.

—— O coronel Mendonça Lima director da Central do Brasil, expediu circular fixando as horas de entrada nas officinas e consequente abono. Essa circular determina a normalização de entrada dos operarios para o consequente abono da diaria. Esse horario será fixado para entrada das officinas ás 7 horas. O operario que perder a entrada a essa hora determinada, desde que o atrazo não seja superior a duas horas, poderá entrar em serviço, abanando-se-lhe tres quartas partes dadiaria.

—— O sr. Erico Delamare São Paulo, chefe da 2ª Divisão da Central do Brasil, expediu circular sobre novas determinações de inspectorias do trafego: "Afim de melhor attender ás necessidades do serviço, conforme aconselha a observação feita nesse sentido, os trechos de bitola larga, de Lafayette a Bello Horizonte, ora sob a superintendencia da 5ª Inspectoria, e a de Entre Rios a Sergio Macedo, inclusive, passe, respectivamente, para a 4ª e 2ª inspectorias do trafego. Essa alteração além de permittir ficar subordinada a 5ª Inspectoria do Trafego apenas para os trechos da bitola estreita, o que proporcionará melhor coordenação para os serviços da 2ª Inspectoria do Trafego. A estação de Bello Horizonte ficará pertencendo á 1ª Inspectoria do Trafego."

—— O sr. Fernando Teixeira, inspector do 1º Deposito de S. Diogo, está elaborando uma nova escala para machinistas da Central do Brasil, composta de tres equipagens. Com esta medida os machinistas terão mais folga e o mestre José Alves tempo sufficiente para reparar as locomotivos que folgarem.

uma bôa publicidade significa EXITO
PROCUREM A ECLECTICA

A folhinha da General Electric

Das Lojas General Electric, desta capital, recebemos dois calendarios daquella companhia no Brasil, especialmente organizados para o periodo de tempo original entre julho de 1935 a junho de 1936.

Essas folhinhas-cadernos illustradas com magnificas illustrações são utilissimas em qualquer escriptorio.

Gratos pelo obsequio.

MACHINAS DE ESCREVER
ROYAL — REMINGTON — UNDERWOOD, etc. — reconstruidas ou de pouco uso — Phone 24-1571
242 - R. S. PEDRO - 242

A Mutuante S. A.
179, R. 7 DE SETEMBRO, 179
Leilão de penhores
Em 20 de Junho — A's 13 horas
As cautelas poderão ser reformadas até á vespera e o catalogo será publicado no "Jornal do Commercio", no dia do Leilão.

Continúa em Debate na Camara o Veto ao Reajustamento do Funccionalismo

SOLICITADAS, NOVAMENTE, INFORMAÇÕES AO MINISTRO DA GUERRA SOBRE O QUE, DE FACTO, OCCORREU NO QUARTEL DO 21.° B. C. AQUARTELADO NO RIO GRANDE DO NORTE

O algodão e a Parahyba -- Fala o sr. Henrique Dodsworth -- Voto de pesar

Sr. Henrique Dodsworrth

A sessão de hontem na Camara teve a presença de 202 deputados. A acta, lida pelo secretario, recebeu uma observação do sr. Hugo Napoleão, que rectificou um aparte que dera no discurso do sr. João Mangabeira, quando este discutia o veto presidencial ao reajustamento dos vencimentos do funccionalismo civil.

O ALGODÃO E A PARAHYBA

O primeiro orador do expediente foi o sr. Pereira Lyra. O representante parahybano tratou da lavoura adgodoeira, lendo o decreto baixado pelo governo do seu Estado, estabelecendo favores para usinas beneficiadoras daquelle producto. O sr. Pereira Lyra demorou-se no exame da questão, esclarecendo todos os pontos que o sr. Botto de Menezes criticára em discurso anterior.

O SR. DODSWORTH E O VETO

Em seguida, o sr. Henrique Dodsworth referiu-se ao seu voto em separado, na Commissão de Finanças, sobre o veto ao reajustamento civil. Declara que o augmento dos vencimentos fôra considerado, desde o inicio, uma questão politica e que o reajustamento dos militares só fôra concedido pela Camara por tel-o sido, tambem, aos civis. O sr. Dodsworth prosegue fazendo um historico da questão para recordar que a emenda concedendo o abono aos funccionarios civis foi apresentada pelo sr. João Simplicio, e teve o apoio da bancada riograndense, do sr. Cardoso de Mello Netto e de varios outros proceres. Depois de varias considerações contrarias ás razões do veto, o orador concluiu dizendo que queria resaltar que o sr. Getulio Vargas vetou o augmento dos civis quando foi através deste que elle arrancou da Camara o dos militares.

DECRETOS-LEIS

Seguiu-se com a palavra o sr. Democrito Rocha, que pronunciou um discurso contra o governo do Ceará e os decretos-leis por este baixado.

VOTO DE PEZAR

A seguir o sr. Accurcio Torres justificou o requerimento de sua autoria pedindo um voto de pezar pela morte do investigador Tinoco de Azevedo, que, como disse, morreu no cumprimento do seu dever, procurando manter a ordem de Petropolis.

DISCUTINDO O VETO

Continuando na discussão unica do projecto n. 65, de 1935, dispondo sobre o reajustamento dos funccionarios civis e militares; com parecer favoravel ao véto, da Commissão de Finanças e Orçamento, e votos em separado dos srs. Henrique Dodsworth e Daniel de Carvalho, e dos srs. Amaral Peixoto e Gratuliano de Britto, falou primeiramente o sr. Barreto Pinto, que, iniciando o seu discurso, reaffirmou os seus pezames ao sr. Carlos Luz pela missão, no seu entender inglorio, de relatar o véto. Recordando a passagem de Sganarello, na comedia celebre de Molière, o representante classista animou os debates quando se referiu á fuga do celebre personagem que, com medo de ser batido, fugia sempre de bater. E, mais adeante, o sr. Barreto Pinto mostra que o relator, sr. Carlos Luz elaborou em equivoco quando se referiu que o véto apaixonou apenas uma parcella da opinião. Não é esta a verdade. A verdade é que favoravel ao véto só se manifestou a opinião que não tem opinião, porque verga conforme as conveniencias, os interesses e os caprichos do mandarinato. Recorda, em seguida, o pensamento patriotico e liberal da Camara, em relação aos servidores do Estado. E' que o Legislativo sempre considerou eguaes, civis e militares, deseguáldade chocante que o véto erigiu. E depois de outras considerações, assim terminou, com applausos, o sr. Barreto Pinto: "Os militares que servem nos quarteis, com a mesma dignidade e patriotismo com que servem nas repartições publicas os funccionarios que para aqui me mandaram, não estão satisfeitos com essa solução que o governo entendeu de dar ao reajustamento dos vencimentos aos civis. E' que as classes militares não desconhecem os civis, e entendem que todos são eguaes quando servem á Nação. Por isso, a Camara não pode votar contra si propria — o que é mais — contra a sua consciencia. E, encerrando, devo confessar simultaneamente desgostoso e feliz. Desgosto por vê prestigiado, francamente, o parecer da Commissão que devemos rejeitar. Feliz, sr. presidente, por se me deparar essa opportunidade, revestida de tanta solennidade, para mais uma vez cumprir desassombradamente o meu mandato de delegado parlamentar da honrada classe dos funccionarios civis."

O sr. Adalberto Corrêa mostra, depois, que é contra o véto.

Sr. Café Filho

Ainda sobre o véto falaram os srs. Paulo Martins e Hyppolito do Rego.

O INQUERITO POLICIAL MILITAR DE NATAL

O deputado Café Filho apresentou, hoje, na Camara, o seguinte requerimento de informações sobre o propalado "complot" de Natal:

"Requeiro, para esclarecimento da verdade, sobre possiveis occurrencias que se teriam verificado em Natal que a Mesa da Camara solicite do exmo. sr. ministro da Guerra informações sobre o que de facto occorreu no quartel do 21° B. C., originando o inquerito policial-militar e motivando declarações sensacionalistas do deputado sr. José Augusto Bezerra de Medeiros á imprensa desta capital.

Para melhor esclarecimento dos factos requeiro que essas

Sr. Pereira Lyra

informações detalhem o seguinte

a) — Se foi descoberto no 21° B. C. qualquer movimento de caracter subversivo, achando-se nelle envolvidos officiaes, sargentos e praças;

b) — Se foi procedido inquerito a respeito e se o objectivo visado pelos elementos que estariam envolvidos nessa conspiração era o assassinio dos cidadãos candidatos a deputados estaduaes pela legenda "Partido Popular do Rio Grande do Norte";

c) — Se nesse caso o inquerito policial-militar apurou quaes os candidatos visados para a matança e em que circumstancias isso se verificaria:

d) — Se no caso de serem procedentes as noticias da existencia da conspiração ou "complot", foi apurada a responsabilidade, apenas, de elementos militares do 21° B. C. ou se se achavam envolvidos elementos civis ligados a qualquer facção partidaria;

e) se o inquerito procedido no 21° B. C. tendo, por egual, apurar a tentativa de morte dos candidatos a deputados estaduaes do Partido Popular foi remettido ás autoridades civis, para os devidos fins, ou se, nada tendo apurado, foi ordenado o seu archivamento;

f) se apesar de não ter sido approvada a denuncia levada ao commando do 21° B. C., por elementos politicos, promoveu este a prisão e transferencia de varios sargentos da mesma corporação para o 22° B. C. e 23° B. C.;

DR. JOSÉ DE ALBUQUERQUE
CLINICA ANDROLOGICA
Affecções venereas e não venereas dos orgãos sexuaes do homem. Perturbações funccionaes da sexualidade masculina. Diagnostico causal e tratamento de IMPOTENCIA EM MOÇO
RUA 7 SETEMBRO, 207 De 1 ás 6 horas

FALTAM 2 DIAS!

No dia 20 expirará o prazo estabelecido para os empregadores satisfaçam as exigencias da nova lei de

ACCIDENTES DO TRABALHO
(decreto n.° 24.637)

Prefiram a

COMPANHIA INTERNACIONAL DE SEGUROS

com a sua modelar organização, pedindo desde já pelo telephone

23-1835

a vista de um dos representantes autorizados e especializados na materia.

Séde :

R. da Alfandega, 48 - Rio de Janeiro

A PAZ NO CHACO

JOSE' LINS DO REGO

O Brasil com a paz do Chaco conquistada pelo esforço e sagacidade de sua diplomacia se pagou de alguns grandes erros de sua historia. Contra este mesmo povo heroico, contra o Paraguay fizemos uma guerra de exterminio. Fomos caçar em montes e grutas um seu chefe vencido para satisfazer vaidades guerreiras de generaes que se queriam notabilizar. Uma guerra que podia ter terminado com grandeza, d'alma se findou num acto de selvageria consummada. Agora um brasileiro se fez de reparador deste erro tremendo. O embaixador Macedo Soares, volta ao Brasil com esta gloria: a de ter contribuido para que irmãos do continente baixassem armas criminosas.

A guerra do Chaco pode ter sido obra da ganancia imperialista, mas que era um crime monstruoso não se duvida. Crime, sobretudo, contra o homem. Moureceras disse uma vez que nós injuriamos os lobos com o aphorismo de Thomaz Hobbes, o de que o "homem é o lobo do homem", porque lobos não se devoram entre si. Esta luta do Chaco é uma prova disto, verdadeiro ultrage á dignidade da especie humana.. Nunca homens se bateram com interesses materiaes mais com vista, nunca a mentira esteve mais exposta do que ali. Um pedaço de terra com petroleo bebeu sangue de mocidades vigorosas, de gerações de homens, capazes de tanta coisa seria.

Para os intellectuaes brasileiros o esforço do embaixador Macedo Soares rehabilita o Brasil de fraquezas e dubiedades que nos deixaram sem força moral perante o Continente.

O Brasil desta vez fez mesmo figura de grande povo.

Os bancos não funccionarão amanhã

Os bancos, attendendo ao dia santificado de amanhã, não funccionarão, abrindo amanhã sómente das 10 ás 11 1|2 exclusivamente para as cobranças internas.

Por ter sido ligeiramente molhado...

UM GUARDA MUNICIPAL EXALTOU-SE E ALARMOU A AVENIDA PASSOS — TIROS A ESMO

Hontem, cerca das 24 horas, um soldado da Policia Municipal, que se encontrava na avenida Passos, foi ligeiramente molhado pelo carro-pipa n. 57 da Limpeza Publica, dirigido pelo motorista Cezario da Silva, de 39 annos, casado, morador á rua São Carlos n. 312, tendo como ajudante Augusto Oliveira Mello, de 37 annos, casado, residente á rua Monte Alverne n. 83, que foram intimados a parar por aquelle vigilante.

Devido á velocidade adquirida pelo vehiculo o chauffeur não poude freiar o carro logo.

O policial em questão, puchou do revolver, dando ao gatilho, procurando alvejar o chauffeur, que, deante disso, imprimiu maior velocidade ao carro, procurando fugir á sanha do policial.

Pouco depois surgiram mais dois guardas municipaes, tomando os tres vigilantes nocturnos um auto de praça, saindo em perseguição do carro-pipa, disparando de vez em vez seus revolveres contra o carro da Limpeza Publica.

O chauffeur conseguiu, com sérias difficuldades e perigo de vida recolher seu carro na Limpeza Publica, onde, pouco depois, chegavam os perseguidores.

Collegas do motorista procuraram acalmar os tres policiaes, os quaes, não attendendo, aggrediram-nos brutalmente a "cacetéte".

Feito isso evadiram-se...

Colhido por auto

O joven Aristides Alonso da Costa Palhares, de 19 annos, solteiro, empregado no café "Enigma", e morador á rua Senador Pompeu n. 101, 1° andar, foi, hontem, á noite, atropelado por um auto na rua Barão de Mesquita em frente a casa n. 706 donde saira, pouco antes, tendo procedido a uma cobrança.

A victima, soffreu contusões generalizadas e commoção cerebral.

Soccorrido pela Assistencia, foi medicado, ficando em repouso no posto.

O militarismo na Allemanha

BERLIM, 18 (U. P.) — O commissario do Reich na Prussia para a Educação, sr. Rust, fez um appello a todos os estudantes universitarios, nascidos entre os annos de 1910 e 1913, no sentido de se alistarem immediatamente no exercito de voluntarios que a Alemanha criou recentemente, quando da denuncia das clausulas militares do tratado de Versalhes.

O general Von Blomberg, ministro da Guerra, ouvido a respeito, concordou em admittir esses jovens para o periodo de um anno de serviço, na hypothese, porém de que os mesmos se alistem antes do fim do corrente mez.

O sr. presidente da Republica fez uma offerta aos Correios

Chegou hontem á directoria dos Coreios e Telegraphos a offerta feita pelo sr. presidente da Republica de valiosos estojos, com as armas da Republica na tampa, contendo a historia postal da Argentina e do Uruguay, que o sr. Getulio Vargas, recebeu em Buenos Aires e em Montevidéo como obsequio gentil dos Correios e Telegraphos das duas Republicas amigas.

HA SAUDE EM CADA GOTTA DE
Vinol
Extracto de figado de bacalhau sem oleo
Tonico rico em ferro e vitaminas
A' VENDA NAS BOAS PHARMACIAS

Matou Para Não Morrer

AMEAÇADO PELO INQUILINO, O SENHORIO ALVEJA-O COM CERTEIRO TIRO NA CABEÇA

O crime de hontem, á noite, na rua Aristides Lobo — A prisão em flagrante do criminoso — Outras notas

Ao alto: Julio Santos no local onde caiu morto. Em baixo: a familia do accusado e, ao lado, Herculano, o criminoso

A scena de sangue desenrolada, hontem, á noite, á rua Aristides Lobo n. 212, nada mais fôra do que a consequencia naturalissima de legtiima defesa de um homem que vê sua vida correr perigo ante a ameaça terrivel de outro homem, seu desaffecto e inquilino.

A scena foi rapida e imprevista não dando logar, por isso mesmo, a que qualquer dos contendores, melhor pesando as suas graves responsabilidades pudessem evital-a, mormente em se tratando de dois chefes de familia, cujas proles, que já soffriam serias privações se viram agora atiradas á miseria, ao infortunio e, quem sabe, á fome talvez.

Este, infelizmente, o quadro triste que o reporter prevê e a chronica policial regista.

OS PERSONAGENS

Foram personagens do pungente episodio de sangue Herculano Senna, de 32 annos de edade, casado, portuguez, official de barbeiro, e Julio Augusto dos Santos, brasileiro, de 25 annos de edade, lustrador, tambem casado, ambos residentes na avenida á rua Aristides Lobo n. 212, casas 1 e 2, respectivamente. O primeiro tem 5 filhos menores: Sylvio e Sylvia, gemeos, de 6 annos de edade. Floriano de 4, José de 2 e Helena de 4 mezes apenas. O outro apesar de não ter filhos, tinha o encargo de sustentar seus irmãos.

OS ANTECEDENTES

A avenida acima referida é de propriedade de Emygdio Senna, pae de Herculano, morador á rua do Morro, o qual, devido a ser doente, encarregou seu filho do recebimento dos alugueres. Acontece que Julio Augusto dos Santos, como inquilino e occupante que era da casa n. 2, nunca foi pontual no pagamento, por isso Herculano, não raro, era forçado a lembrar-lhe o compromisso.

João Augusto dos Santos, entretanto, nem sempre recebia bem a advertencia. Dahi a rivalidade que se originou entre os dous chefes de familia.

O CRIME

Ante-hontem, pela manhã, Herculano dirigiu-se á esposa de Augusto, d. Dulcelina dos Santos, empregada como domestica á rua Santa Alexandrina, solicitando-lhe o obsequio de lembrar ao esposo o pagamento do aluguel da casa, no valor de 105$000, já vencido no dia 14 do corrente mez. Hontem, antes de sair para o trabalho, Julio procurou Herculano e pagou-lhe o aluguel, dizendo que á noite apanharia o recibo. E assim foi. Quando regressou á casa e ao passar pela porta de Herculano, Julio pediu-lhe o recibo sendo-lhe este entregue immediatamente. Nessa occasião, entre os dois homens surgiu forte discussão. Julio condemnou a attitude de Herculano por se haver dirigido á sua esposa afim de tratar de um assumpto que só a elle pertencia resolver. Herculano, porém, justificava-se, declarando que apenas tivera o intuito de prevenil-o.

Uma phrase mais pesada por parte de Julio obrigou Herculano a revidal-a no mesmo "calão". Julio, em attitude ameaçadora, correu ao interior de sua casa, voltando em seguida empunhando uma garrucha. Herculano, por sua vez, que se encontrava com sua mulher e filhos jantando, comprehendendo a intenção do inquilino, levantou-se e foi armar-se tambem. E quando Julio tentou invadir-lhe a casa, desfechou-lhe certeiro tiro na cabeça. Mortalmente ferido, Julio retrocedeu, encaminhou-se para o seu quarto, deste para a porta da casa, onde tombou sem vida.

Praticado o delicto, o criminoso procurou evadir-se, saindo pela barbearia de seu pae, installada na frente da avenida, mas viu-se preso por um soldado naval quando ganhava a rua. Conduzido para a delegacia do 14° districto, foi elle autuado em flagrante.

NO SENADO

APPROVADAS AS REDACÇÕES FINAES DOS PROJECTOS DE REGIMENTO E DE ANTECIPAÇÃO DA FORMATURA DOS DOUTORANDOS GAUCHOS

O Senado realizou, hontem, uma sessão de poucos minutos. Na ordem do dia foi approvada a redacção final do projecto de Regimento. E, em seguida, em ultimo turno, a proposição de autoria do sr. Simões Lopes, antecipando a formatura dos doutorandos gauchos, em homenagem ao centenario farroupilha. Estando prompta a redacção final desse projecto, foi a mesma tambem approvada. Logo após, o presidente levantou os trabalhos.

Noticias do Ministerio da Guerra

Foram suspensos os trabalhos de construcção do Forte Munduba, em Santos.

— O major João Luiz Monteiro de Barros foi designado para sem prejuizo de suas funcções na Directoria de Engenharia, para a commissão de fortificações do littoral.

— Para fazer parte da commissão encarregada da fabricação de tubos de canhão pelo systema de centrifugação do aço, a qual está sendo feita na ilha do Vianna, foi designado o major João Muller Neiva de Lima.

— No caracter de contratados foram nomeados para auxiliares de escripta do Arsenal de Guerra do Rio Grande do Sul, com sède em Porto Alegre Bueno Saldanha Pereira e Alvaro Sersedelo de Freitas.

— Para instructor do Curso de Aperfeiçoamento de Intendentes Navaes foi designado o tenente-coronel Intendente de Guerra, Alcebiades Simões Pires.

VIDA MUNDANA

A MODA

2704

Ahi temos um interpetração muito bonita do "Breton", devida ao talento artistico de Jane Blanchet, que nos offerece esse modelo.

O "breton", como todas as nossas leitoras sabem, é o chapéo sympathico de aba levantada e que teve um acolhimento verdadeiramente frenetico pelo mundo feminino.

O picante modelozinho que offerecemos é em seda azul marinho e pespontado. Leva, como enfeite, uma penna de ave branca e azul.

Tambem se póde substituir a penna por um pequeno adorno redondo feito de fita azul e branco, combinadas as duas cores.

E'... COLOSSAL!...
A Consolidada Mineira
PREMIADA COM 500 CONTOS SERA' VENDIDA PELA
Inspectoria "Cozzo"
Os interessados concorrerão aos sorteios do dia 30 — Pagando — APENAS 15$000 — O restante em 10$ mensaes — Chame um agente da sorte pelo TEL.: 22-9687 ou procure RUA URUGUAYANA, 22-5.° s|5

ANNIVERSARIOS

Fazem annos hoje:

As senhoras: Maria Candida Cabrera, esposa do sr. Arthur Osorio da Cunha Cabrera; Aristides Lopes Vieira e Marieta Raposo Murtinho; a senhorinha Zuleide Godinho; o commandante J. J. da Costa Velho; o joven Fernando Mangia.

Fizeram annos hontem:

Senhorinhas:

Dulce, filha do dr. Theophilo de Azevedo.

Marina, filha do sr. Otto Lage.

Dulcedina Torres Linhares, filha do sr. Gladston B. de Moraes.

Maria, filha do dr. Romulo Barreto.

Carmen, filha do sr. José Antonio Rodrigues.

Senhoras:

D. Bertha Baptista Trindade,

D. Armá da Costa Nogueira, esposa do sr. Paulo Nogueira.

D. Clara Call da Silva, esposa do sr. Humberto Botelho da Silva.

D. Nair Bulcão de Azevedo, esposa do sr. Claudio de Azevedo.

D. Norma Rocha Passos, esposa do sr. Onofre Rocha Passos.

D. Elvira Varejão Cachojel, esposa do sr. Abel Cachojel.

Senhores:

Dr. Hildebrando M. de Souza.

Dr. Tiberio Fernandes.

Dr. Luiz Caldas de Menezes Souza.

Dr. Paes Barreto.

Dr. Manoel Antonio Ferreira, assistente da Faculdade de Medicina.

Commendador Antonio Januzzi.

Coronel Póvoas Junior.

Antonio de Salles Cunha.

Leoncio Fernandes de Sá.

Rosauro Tarapura Guimarães.

Mario Foster C. Bastos, chefe da firma Foster Vidal & Cia.

Luiz Gonzaga Valença, funccionario da Directoria de Fazenda Municipal.

—— Transcorre hoje a data do anniversario natalicio da distincta sra. Alzira Cruz da Fonseca, esposa do nosso companheiro Moysés da Fonseca Luiz. Por esse motivo a anniversariante terá a opportunidade de receber das pessoas de suas relações milhares de felicitações.

—— Trancorre hoje o anniversario natalicio da galante Octylsa, filha do dr. Octavio Bertrand de Macedo Fernandes, chefe de secção da Rêde Mineira de Viação.

NOIVADOS

Com a senhorinha Maria de Lourdes Cavalcanti de Albuquerque contratou casamento o sr. Felix Pessôa Monteiro, do nosso alto commercio.

— Estão noivos a senhorinha Déa Góes, filha do sr. Odin Góes e da sra. Rita Góes, e o dr. Julio Cesar Cataldo, funccionario da Policia Municipal.

— Contratou casamento com a senhorinha Giselda Guimarães, filha da viuva d. Clara F. Guimarães, o sr. Nauro Alvaro Cabral, funccionario do Laboratorio de Pesquisas Chimicas do Rio de Janeiro.

— Com a senhorinha Isa de Olveira, filha da viuva d. Guiomar Oliveira, contratou casamento o tenente do Exercito, Leonidas C. Corrêa.

CASAMENTOS

Realizou-se hontem na residencia dos seus paes o casamento do dr. Danilo Bracet, filho do dr. Heitor Bracet, com a senhorinha Olga Bergamini de Sá, filha da viuvo Bergamini de Sá. Serviram de paranymphos em ambos os actos os srs. Maciel Junior, director do Banco do Brasil, Agostinho Brêtas e Heitor Bracet. Tanto na cerimonia civil como na religiosa estiver. m presentes vultoso numero de pessoas da nossa alta sociedade a que pertencem as duas familias, seguindo os nubentes ainda hontem, para Petropolis.

NASCIMENTOS

Acha-se em festas o lar do sr. 1º tenente Mario de Moura e de sua esposa d. Eloá Cerqueira de Moura com o nascimento, ante-hontem, da Dyla, néta do coronel dr. Alves Cerqueira, director do Hospital Central do Exercito e de sua senhora d. Amelia Cerqueira.

— Maria Margarida é o nome que receberá na pia baptismal a encantadora menina que acaba do nascer filha do conhecido industrial sr. Luiz Bittencourt, e de sua exma. esposa, a sra. Adelia Margarida Chaves Bittencourt.

— Está em festa o lar do sr. Flaviano Sampaio e de sua esposa d. Margarida Sampaio, com o nascimento de um menina que se chamará Aguápery.

— Acha-se enriquecido o lar do sr. Mario Guimarães de Almeida e de sua esposa d. Yara Cony de Almeida, com o nascimento de uma robusta menina que na pia baptismal receberá o nome de Marlene.

— Acha-se com o lar enriquecido o dr. João Ponce de Arruda e sua esposa d. Helia Valle de Arruda, com o nascimento de de uma menina.

BAPTIZADOS

Será levado, ás 16 horas de hoje, á pia baptismal, na egreja de Nossa Senhora da Paz, em Ipanema, o interessante filhinho do tenente-coronel aviador. Gervasio Duncan de Lima Rodrigues e de sua exma. esposa, d. Anna de Miranda Rodprigues. Servirão de padrinhos o major Gastão Granwald e sua exma. senhora.

FESTAS

Fluminense F. C. — A directoria do Fluminense F. C., vae offerecer uma "Festa de São João" ao seu dstncto quadro social, e que terá inicio no dia 23 do corrente, com a annunciada "corrida da fogueira", que o Fluminense F. C. vae promover com "A Noite", no proximo domingo.

"A festa de São João", no Fluminense, alcança sempre o mais completo exito e já constitue uma tradição nos fastos elegantes da cidade. Os seus salões e dependencias regorgitam, nessas occasiões, com uma verdadeira multidão de socios e exmas. familias.

Para este anno, o Departamento Social ha dias vem se esmerando na organização de um programma, com varias novidades e attracções que certamente, vão dar maior realce e brilho excepcional á festa do dia 23.

— **Club dos Marimbás** — Sexta-feira 21, das 6 ás 9 horas da noite realizar-se-á na séde, gentilmente cedida, desse club o "covk-tail party", que um grupo de distinctas senhoras da alta sociedade organizou em beneficio do Patronato Operario da Gavea.

Além do grande attractivo do local, a esplendida orchestra do Romeu Silva animará a reunião com os seus interessantes numeros.

Os bilhetes para essa festa de alta elegancia, custam 15$000 por pessôa, e podem ser pedidos pelo telephone 26-3387.

CHAS

Santa Therezinha — Sob o patrocinio das exmas. senhoras ministro Arthur de Souza Costa, viuva marechal Luiz Mendes de Moraes deputados João Neves da Fontoura, João Mangabeira, Justo de Moraes e Heitor Annas Dias, dr. Herbert Moses, professores Emilia Emiliano Gomes Eduardo Rabello, Maria Eugenia Celso Carneiro de Mendonça, Attilio Bianchini, drs. Oscar Godoy, Rodolpho Josetti, Fausto Freitas e Costro, Gustavo Barroso, Raul Bonjean, Ricardo Xavier da Silveira, Lino de Sá Pereira, Ciro Farina, Oswaldo Orico, José Portugal, Jesé Paula Leite e Jorge de Godoy, professor Guilherme Fontainha, Sergio Silva, Charles Barrene, coronel Arthur Tito, Helena Alcalá del Olmo, Leticia Carneiro, senhorinhas Izolda Pederneiras e Maria Gomes, realisar-se-á hoje mais um chá elegante em beneficio das obras e do ambulatorio da matriz de Santa Therezinha. Além dessas patrocinadoras, reservaram mesas as senhoras: presidente Getulio Vargas, Camillo Mercio Xavier, Augusto Corsino, Tancredo Tostes, Pruno Dobbio, Gervasio Seabra, Annita Laport, Paes de Oliveira, Braga Carneiro, senhorinha Carneiro, Alfredo de Sá Pereira, Waldemar Schiller, Humberto Tavares, Chrisostomo de Oliveira, Francisco Moreira da Fonseca, Annita Dutra, João Dauditt d'Oliveira, Evaristo Freitas e Castro, Savio de Almeida Gama, Lelio José da Costa Rangel, Raul Leite, Melgar e Carminha Rabello. Offerecram-se amavelmente para servir o chá as senhorinhas Annita e Mariazinha Souza Costa, Nenê e Carmen Silva Porto, Lygia Brava, Yolanda Guimarães, Adelaide Machado e Janyra Nonohay. A senhorinha Carmen Annes Dias recitará o poema de Luiz Guimarães Filho, "Santa Therezinha", e a menina Lilia Farina dirá versos. O applaudido "Bando da Lua" executou, das 17 ás 19 e meia horas, numeros de seu apreciado repertorio.

CONFERENCIAS

Hoje, ás 21 horas, realiza-se no salão nobre do Centro Israelita Bené Hertze, uma conferencia sobre o thema: "Os israelitas na formação social e economica do Brasil", pelo conhecido criminalista dr. Evaristo de Moraes.

DIPLOMATICAS

O ministro da Dinamarca, sr. Frantz Boeck, acompanhado de sua esposa, deixou hontem o Rio, por ter sido nomeado ministro em Hespanha e Portugal. O embaixador do paiz amigo que esteve no Brasil durante cinco annos, viajou pelo "Cap Arcona".

HOMENAGENS

Dr. João Colbert Perissé — O dr. Colbert Perissé, novo professor da Faculdade de Medicina do Rio de Janeiro, vae ser homenageado pelos seus collegas e amigos. Essa homenagem terá logar no dia 23 do corrente, e será presidida pelo professor Rocha Vaz, que foi mestre do homenageado.

Encabeçam a lista promotora, os seguintes srs. drs. Isaac Brown, Cunha Horta e Walter Aprigilino. As listas estão na "Casa Moreno" e no "Jornal do Commercio".

— **Engenheiro Hildebrando de Araujo Góes** — Tendo um grupo de amigos e admiradores do sr. Hildebrando de Araujo, engenheiro e chefe da Commisão de Saneamento da Baixada Fluminense, projectado levar a termo uma homenagem áquelle engenheiro pela solução do saneamento da Baixada, recentemente, apresentado ao ministro da Viação, pede-nos o dr. Hildebrando de Araujo Góes transmittir aos promotores da homenagem os seus mais vivos agradecimentos, de par com as suas escusas por não poder aceitar.

LUTO

FALLECIMENTOS

Falleceu, abbado ultimo, a sra. d Maria de Marinho Ravasco, viuva do dr. Luiz de Gouveia Ravasco, professor do Collegio Militar, desta Capital.

A extinta que era muito estimada pelos seus dotes de espirito e coração, deixa quatro filhos: major Alfredo de Marinho Ravasco, official do exercito; sr. Luiz de Gouveia Ravasco Junior, do nosso alto commercio; professora Maria Luiza de Marinho Ravasco, do Magisterio Municipal e a senhornha Diva Ravasco.

A' familia enlutada têm sido enviados muitos cartões e telegrammas de condolencias.

MISSAS

Será rezada, sexta-feira proxima, na egreja de Nossa Senhora da Lapa, ás 8 horas, missa pelo 30º dia do passamento do sr. Antonio Vasconcellos. Manda celebrar este acto religioso o Lord Club, do qual o extincto occupava na sua directoria o cargo de secretario.

—— Reza-se hoje missa de 7º dia por alma de Alfonsina Soffrid, na egreja de Nossa Senhora da Mãe dos Homens.

O LEITE PREPARA UMA OPTIMA DISPOSIÇÃO PHYSICA E PSYCHICA

THEATRO RECREIO
Companhia Nacional de Revistas da qual faz parte ALDA GARRIDO
HOJE — A's 20 e 22 horas — HOJE
ESPECTACULOS DE GALA em homenagem á MACEDO SOARES "O Chanceller da Paz"
Com a presença da officialidade brasileira e argentina e de S. Ex., que receberá affectuosa manifestação em scena aberta.
Penultimas representações da victoriosa burleta-revista-fantasia
"DA FAVELLA AO CATTETE!"
Original de FREIRE JUNIOR

AMANHA — Festa de Despedida do Theatro de FRANCISCO ALVES
SEXTA-FEIRA — A's 20 e 22 horas — Primeiras representações da sensacional revista de critica politica
"VIAGEM PRESIDENCIAL!"
Original do querido "speaker" da P.R.A. 9 CESAR LADEIRA
Estréa dos notaveis bailarinos LOU e JANOT — da sambista IZOLDA MELLO e do barytono brasileiro
CLAUDIO CAMARGO

O Ministerio do Trabalho e as actividades no theatro

A NOMEAÇÃO DE UMA COMMISSÃO ESPECIAL

Afim de estudar a situação e regular os direitos dos que exercem a sua actividade em estabelecimentos theatraes, cinematographicos, de radio-diffusão, sportivos e outros, revendo a legislação existente e harmonizando os seus textos, o sr. Agamemnon Magalhães ministro do Trabalho, resolveu nomear uma commissão especial, que, ao termo de sua tarefa, lhe apresentará um ante-projecto.

O ministro designou para presidir a commissão o sr. Heitor Moniz, secretario do gabinete, e inspector do Departamento Nacional do Trabalho nomeando para para fazer parte da mesma os representantes da Sociedade Brasileira de Autores Theatraes, da Casa dos Artistas, do Syndicato Musical da Confederação Brasileira de Radio-Diffusão, do Syndicato dos Exhibidores Cinematographicos e do Syndicato dos Empregados em Cinemas, o chefe da censura theatral da Policia o sr. Gilberto de Andrade o emprezario Jercolis, o escriptor theatral sr. Viriato Corrêa e o actor Jayme Costa.

Temporada de Inverno
NO
Casino de Copacabana
22 de Junho
NOITE DE GALA PARA A INAUGURAÇÃO DO
Novo Restaurante
EM CUJO PALCO SERA' APRESENTADO UM
«SHOW»
COM GRANDES ATTRACÇÕES DE BROADWAY
"ORCHESTRA DE MAX BERGER"
Jantar - 50$000 - por pessôa.
TRAJE: CASACA OU SMOCKING

Theatro

O GRANDE EXITO DO S. JOÃO NA BAHIA, NA CASA DO CABOCLO

Ha numeros que valem por uma peça inteira. Está nesse caso o que acaba de ser levado na Casa do Caboclo, "S. João na Bahia", dentro do original de Duque e H. Miranda que ali occupa o cartaz ha quasi um mez e caminha para o 1º centenario de representações, e que é brilhantemente interpretado por Jurema Magalhães Durvalina, Antonietta, Victoria e Carmen, Mattinhos, Apollo Corrêa, Marchelli, França, Arthur, Tatuzinho e Nazareth.

A nota pittoresca, desse quadro são as sortes que as actrizes vêm ler na platéa aos espectadores no meio da maior hilaridade. Amanhã, haverá, como de costume, uma matinée popular ás 4.30. Em ensaios adeantados já se acha a peça regional sertaneja "Sertão em flor" de José Wanderley e Pacheco Filho, dois escriptores que vão figurar pela primeira vez no cartaz da Casa do Caboclo, depois de festejados nos cartazes de outros theatros.

Sua peça contém tudo que é folk-lore regional, pois Wanderley é filho do Nordeste do Brasil, a região castigada pelas seccas e pelo cangaceirismo, que elle vae mostrar em quadras emocionantes. Nessa peça é provavel que estréem novos elementos no elenco regional de Duque.

CALHEIROS DEIXOU JARARACA E RATINHO

O apreciado cantor Augusto Calheiros desligou-se da Companhia Jararaca-Ratinho, onde trabalhava desde que essa troupe foi trabalhar em Madureira.

AS NOVIDADES DE LOU E JANOT NA NOVA REVISTA DE CESAR LADEIRA

Eva Tudor

A companhia do Recreio vae apresentar na proxima sexta-feira, na peça de Cesar Ladeira, "Viagem Presidelcial", entre outros numeros de successo os "ballets" que marcados por Lou e Janot terão, certamente, realce e destaque dos mais significativos. Lou reapparecerá ao seu publico como ballarina e directora do corpo de baile desse theatro. Suas concepções artisticas serão idealizadas num ambiente delicioso formando o corpo de "girls" o complemento das marcações incriveis da ballarina franceza.

NÃO SE PO'DE RIR MAIS DO QUE SE RI, ANTE A GRAÇA EXPONTANEA E O HUMOR DE "PASSARO QUE FOGE"!

Ha razões de sobra para justificar o exito sem egual que "Passaro que Foge" está alcançando.

O original de Drinkwater é todo elle um album de situações comicas irresistiveis, na sua graça expontanea que se desnovela naturalmente e que de instante a instante mais suggestiva se vae tornando.

"DINDINHA", NO CARLOS GOMES

Inegavelmente, "Dindinha" é uma das mais interessantes peças com que conta o nosso theatro de comedia, é a prova mais incontestavel do seu valor literario está no facto de ter sido "Dindinha" premiada pela Prefeitura do Districto Federal na Temporada de Comedia do Theatro Municipal. Matheus da Fontoura, seu festejado autor, foi felicissimo quando, com graça, sentimento e emoção, traçou aquelles tres actos brilhantes.

A FESTA DE HOJE, NO JOÃO CAETANO, PARA COMMEMORAR O MEIO CENTENARIO DE "GOAL"

"Goal", a revista brilhante da parceria Jercolis-Iglesias, que registou a mais expressiva victoria do nosso theatro-ligeiro musicado, a par de assignalar a mais arrojada iniciativa de Jardel Jercolis, completa hoje suas cincoenta representações consecutivas, acontecimento que será condignamente commemorado com a realização de uma grande festa em homenagem aos seus dois victoriosos autores.

Doenças ano-rectaes
Dr. Lauro Borges
Tratamento das hemorrhoidas sem operações e sem dôr
RODRIGO SILVA, 14 - 3.°
22-1250

O regresso dos aviadores argentinos

Os aviadores argentinos que se encontram nesta capital como convidados da Aviação Militar e aqui chegados com a esquadrilha do tenente-coronel Duncan Rodrigues, que foi áquelle paiz por occasião da retribuição da visita presidencial, regressam hoje, ás 5 horas pelo avião da carreira da Condor.

Os distinctos visitantes que são: o capitão Armando Barrede e o 1º tenente Eduardo Chueca, depois de longa permanencia entre os nossos aviadores voltam ao seu paiz verdadeiramente saudosos, deante do carinho e distincção com que foram distinguidos pelos nossos patricios.

Doenças do coração e dos Vasos
DIAGNOSTICO ELECTRO-CARDIOGRAPHICO.
Dr. Olyntho de Castro
ASSISTENTE DE CLINICA MEDICA DA UNIVERSIDADE.
Diplomado pela Clinica do Prof. Vacquez, de Paris.
Consultorio - 7 Setembro, 94 4.° andar — segundas, quartas e sextas, ás 3 horas.
Phone: 22-4965.
Residencia: — 486, Laranjeiras — 25-3822.

Radio

RADIO CLUB DO BRASIL

8 horas — Discos. 12 ás 14 horas — Discos. 14 ás 15 horas — Discos. 16 horas — Discos. 17 ás 18 horas — Programma O. K. 18 horas — Discos. 18.45 — Quarto de hora da C. B. R. 19 horas — Discos. 19.30 — Programma nacional. 20 ás 23 horas (studio) — Adacto Filho, Alda Verona, Oscar Gonçalves, Olga Nobre, Celia Mendes, Bob Lazy, Conjunto Luperce Miranda, João da Bahiana e Orchestra. 21 ás 21.30 — Programma "General Electric", com a opereta "A Viuva Alegre", de Franz Lehár, pelo Conjunto de Operetas da PRA 3. 22.10 ás 22.20 — Programma popular por intermedio da C. B. R. 22.20 ás 23 30 — "A Voz do Brasil", jornal falado e musicado da PRA3 fundado pelo engenheiro Elba Dias, sob a direcção de Baptista Junior.

RADIO IPANEMA

Das 11 ás 11.30 — Discos. Das 11.30 ás 11.45 — Aula de inglez pelo professor Humberto. Das 17 ás 19.30 — Discos. Das 19.30 ás 20 horas — Programma nacional. Das 20 ás 23 horas — Programma de studio com os artistas: Antonietta F. de Barros, Quartetto Artistico, Henrique Guimarães, Margarida Max, Orchestra Typica, Black & White, Sonia Burlamaqui, Marcell Klass, Mme. Matz; Orchestras Typica. A's 22 horas — Programma allemão. A's 20.15 — Nome no cartaz. A's 21 horas — Noticia do mundo. A's 22 horas — Commentario brasileiro. A's 23 horas — O homem que commenta vae falar.

RADIO SOCIEDADE GUANABARA

8 ás 9 horas — Discos. 11 ás 13 horas — Discos. 16 ás 17 horas — Hora do lar, a cargo de Mme. Aspasia. 17 ás 18.45 — Voz Rioplatense. 18.45 ás 19 horas — Quarto de hora educativo da C. B. R. 19 ás 19.30 — Musica variada. 19.30 ás 20.15 — Programma nacional em diversas linguas. 20.15 ás 21 horas — Musica variada. 21 ás 23 horas — Transmissão de um programma de studio, com o concurso de elementos de remarcado valor artistico.

RADIO CRUZEIRO DO SUL DO RIO DE JANEIRO

A's 8.30 horas — Jornal Synthetico. A's 10.30 — O mais gentil programma. A's 11.30 — Boletim informativo. A's 12 horas — Musica. A's 13.45 — Programma loterico. A's 18 horas — Radio apperitivo. A's 18.15 — Previsão do tempo. A's 18.30 — Rio cheio de luz — Commentario elegante. A's 19.30 — Programma nacional. A's 20 horas — Carmen Barbosa — Moreira da Silva — Orchestra Columbia. A's 20.30 — Carlos Galhardo — Radiolettes. A's 21 horas — Rêde Verde-Amarella — PRB-6 — São Paulo que fala. A's 21.30 — PRD-9 — Sorocaba que fa... A's 21.45 — PRD-2 — Rio que fala — Christina Maristany — Orchestra de Cordas. A's 22 horas — Irmãs Medina — Radiolettes — Pixinguinha e seu conjunto. A's 22.30 — Discos. A's 23 horas — Musica para dansa.

RADIO OFFICINA
AVILA
concertos de radios: auto movel proprio para attender dia e noite. Tel 3-3129
RUA DO CARMO, 8

A GUERRA PROSEGUIRA'!

Diario Sportivo

Uma Cartada Decisiva

Uma pugna importantissima será realizada esta noite, em disputa do torneio aberto promovido pela Liga Carioca de Football.

As esquadras representativas do Flamengo e do Modesto entrarão em campo para disputar a permanencia no torneio.

O vencido será eliminado!

Ambos com uma derrota, os adversarios sentem a necessidade de vencer.

O Flamengo é, sem duvida, o favorito.

Entretanto, não se póde deixar de reconhecer a valentia do esquadrão do Modesto, que bem poderá realizar uma proeza.

O Flamengo prepara-se com cuidado para essa luta, esperando naturalmente encontrar resistencia no seu contendor.

Como se observa, a partida desta noite se reveste de grande importancia, por ser uma partida decisiva.

O quadro do Flamengo será o seguinte:

— Germano; Carlos Alves e Marin; Allemão, Barboza e Reynaldo; Sá, Beijinho, Friedenreich, Nelson e Jarbas.

JARBAS, O GRANDE PONTEIRO DO FLAMENGO, QUE INTERVIRA' NA IMPORTANT E PUGNA DESTA NOITE

HERCULES Vae Descansar

ESTA' CONTUNDIDO NO TORNOZELLO

Hercules

O Fluminense vae conceder um descanso a Hercules. O grande ponteiro contundiu-se no tornozello e o Fluminense deseja dar-lhe uma opportunidade de se restabelecer rapidamente. Hercules repousará, sendo mesmo pensamento da direcção do tricolor evitar a sua inclusão nos proximos jogos. Levantaram-se, é certo, difficuldades para que o descanso seja integral.

O Fluminense não conta, actualmente, com uma reserva para a extrema esquerda. A substituição de Hercules levantaria um problema difficil de ser resolvido. Por isso mesmo, o club da rua Alvaro Chaves pensa contratar um elemento novo para jogar na posição, quando Hercules estiver impedido.

Dr. Bolonha de Campos

Clinica medica — Doenças de senhoras e crianças — Partos — Tratamento rapido e moderno da erysipela. Cons. R. S. José, 106-3.° — Ph. 22-7070 — Terças, quintas, sabbados, das 9 ás 11 horas. A's 2.ª, 4.ª, 6.ª, das 2 ás 5. Res. R. Alexandre Ferreira, 30- Gavea — Phone 26-2068

ATHLETISMO

A Corrida da Fogueira

Organizada pelos nossos confrades de "A Noite", será disputada nesta capital na noite de 23 do corrente, a "Corrida da Fogueira". Este certame por certo constituirá um dos maiores acontecimentos athleticos do anno, taes os aspectos que ella póde offerecer ao mundo athletico e á população carioca, numa noite de grandes celebrações populares como seja á noite de São João.

CHEGARAM, HONTEM, OS PAULISTAS

Hontem, pela manhã, chegaram os primeiros athletas de São Paulo, pertencentes ao 4° B. C., commandados pelo 1° tenente Sylvio Padilha, figura de grande destaque no athletismo nacional e recordista do continente.

Annullada Mais Uma Tentativa de Pacificação!

Em Nota Official, as Especializadas Definem Sua Attitude Em Face do Recente Movimento Promovido Pelos Clubs

Mais uma tentativa de pacificação que fracassa!... Para nós, que ainda hontem accentuavamos terem crescido as difficuldades para a paz, o lamentavel resultado das mais recentes "demarches", promovidas pelos clubs, não poderia constituir surpreza, depois de certos factos bem expressivos. Só por um milagre, em face do rumo que os esforços conciliatorios tomaram, se poderia conseguir alguma coisa. Começou-se bem, encarando o problema da pacificação com um sentido positivo, a insinceridade que caracterizara as tentativas anteriores. Apoiado pelo Vasco e o Flamengo, o movimento pacificador iria conseguir immediatamente, adhesões valiosas.

Assim aconteceu e a victoria da campanha parecia certa.

Mas, houve intromissões de interesses sem transigencias, de terceiros que não desejavam ceder sem exigir, paradoxalmente.

O pacto dos clubs, a que faltava só o apoio do Botafogo, deixou de contar a solidariedade dos gremios de toda uma facção, pela intervenção da C. B. D. Houve, evidentemente, pouco desejo de pacificar da parte de uma facção. Visto que as Especializadas approvaram a formula apresentada pelo Vasco, club collocado em posição contraria á sua, não se precisa dizer onde está a intransigencia... A C. B. D., começou por modificar a clausula 3ª, do pacto dos clubs. Depois, achou interessante interpretar o pacto a seu modo. No fim, o espirito da formula, é claro, teria de ficar deturpado. As Federações deixaram de ser federadas: passaram a ser simples departamentos autonomos. Dahi por deante...

Em vista disso, as Especializadas resolveram dar as "demarches" como encerradas. Hontem, reunidos, os paredros dessa facção redigiram a seguinte nota official:

"Os clubs federados infra-assignados, afim de collocar os entendimentos, que acabam de ser realizados para a pacificação do sport brasileiro, dentro do quadro real, em que se processaram, com a demonstração do seu espirito de transigencia e a traducção dos seus esforços para a paz vêm tornar publico o que se expõe.

1° — Estiveram e estão dispostos a um accordo desde que elle tenha por ponto de partida e como base dar á C. B. D. a direcção e a representação suprema dos sports nacionaes e ás Federações Brasileiras Especializadas plena autonomia administrativa e technica nos sports que respectivmente lhes competirem, ficando ás demais clausulas subordinadas a esse principio fundamental e não podendo nenhum dispositivo que o venha subverter.

2° — O sr. Bastos Padilha, presidente do C. R. Flamengo, e o sr. Victor de Moraes, presidente do C. R. Vasco da Gama, puzeram-se em contacto para tomarem a iniciativa de mais um movimento de pacificação.

3° — "O sr. Bastos Padilha entregou ao sr. Victor de Moraes um ante-projecto de condições" em torno do qual julgava poderiam ser tentadas as "demorches" para tal fim.

Pedro Baldassari, Victor de Moraes e Luiz Aranha, que se disseram "pacificadores"...

4° — "O sr. Victor de Moraes pediu ao sr. Bastos Padilha que permittisse a substituição da sua proposta pela proposta do Vasco da Gama", que, comquanto assentando no mesmo principio da especificação era differente, no plano e na fórma, da proposta do presidente do Flamengo. "O sr. Bastos Padilha accedeu ao pedido do presidente do Vasco".

5° — "A proposta do Vasco da Gama foi submettida aos quatro clubs da Liga Carioca de Football que a aceitaram integralmente", dando-lhe os respectivos presidentes as suas assignaturas, muito embora com a observação de que a formula era muito geral deixando de prevêr hypotheses primordiaes, abordadas na alludida proposta do presidente do C. R. Flamengo. Mas assignaram a proposta do Vasco "numa demonstração evidente de boa vontade ao entendimento de pacificação que julgavam assim concluido, na sua primeira phase".

AS PRIMEIRAS MODIFICAÇÕES

6° — No dia seguinte, porém, o presidente do Vasco voltou a entender-se com o presidente do Flamengo, declarando que a sua directoria havia approvado os termos do accôrdo proposto em nome do Vasco, mas queria "uma alteração. Desejava que o orgão de direcção geral da C. B. D. fosse eleito pelas ligas filiadas ás Federações Especializadas".

7° — O sr. Bastos Padilha indagou do motivo do Vasco para essa alteração. Foi informado de que "ella tinha por fim consultar a efficiencia de cada Federação Especializada, quanto ao numero de ligas federadas, afim de que o seu poder electivo se exercesse de conformidade com essa efficiencia".

8° — O sr. Bastos Padilha accordou, então, com o presidente do Vasco uma formula, na qual a intenção do Vasco da Gama ficou contida no principio administrativo e representativo da especialisação. "Concedeu-se a cada Federação o direito de dar tantos votos quantos fossem as ligas federadas", que houvessem disputado, pelo menos, um dos dois ultimos campeonatos dos respectivos sports.

9° — Foram lavrados novos documentos "com essa modificação" e "os documentos já assignados", quer de um lado, quer de outro, "foram substituidos por novos documentos, em que ficou attendida a idéa do Vasco".

10° — Portanto, os clubs da Liga Carioca, "dando uma demonstração dos seus intuitos pacifistas e da sua transigencia conformaram-se em concluir e assignar um segundo entendimento", muito embora já houvesse dado a sua assignatura ao primeiro.

11° — Neste momento, "depois de concluido o entendimento e firmadas as condições propostas pelo Vasco da Gama para a pacificação", o presidente deste club e o do Flamengo foram a São Paulo, afim de se entenderem, respectivamente, com as correntes com as quaes estavam em relações officiaes.

12° — O sr. Bastos Padilha trouxe de São Paulo "o apoio dos clubs paulistas da sua corrente á formula já assignada pelos clubs cariocas", para, depois, concluir os entendimentos com as entidades representativas dos demais Estados filiados ás Federações Brasileiras Especializadas.

A ACÇÃO PRELIMINAR

13° — "Estava", com este passo, "encerrada a acção preliminar daquelles que se encontram filiados á causa da especialização".

14° — Já o sr. Victor de Moraes não póde obter o apoio dos respectivos clubs paulistas. Pondo entrave ao projecto do Vasco da Gama, condicionaram a sua acquiescencia á qualquer accôrdo á manutenção da sua Liga como unica entidade reconhecida como representativa do Estado de São Paulo. Isto é, "subordinaram a paz a uma condição, por si mesma, contraria e incompativel com a sua finalidade".

15° — Os clubs filiados á causa da especialização dos sports paulistas e cariocas aceitaram e subscreveram, portanto, as bases propostas pelo Vasco da Gama, "com a modificação da clausula terceira, feita num gesto de transigencia".

(Continúa na 15ª pagina).

Um Premio de 15:000$ Será Offerecido no Domingo á Turma Que Proporcionou o Espectaculo Inédito de Um Quasi Empate de Seis Animaes

Turf

Diario Sportivo

JOCKEY CLUB BRASILEIRO

PROJECTO DE INSCRIPÇAO DA 34ª REUNIAO, EM 22 DE JUNHO DE 1935

Premio "Lilac Time" — 1.200 metros — 4:000$ — Animaes nacionaes de 2 annos, sem victoria em qualquer premio, no paiz. Pesos da tabella. O vencedor desta prova não será excluido das provas eliminatorias de 7:000$, destinadas a animaes da mesma edade sem victoria.

Premio "Jaçatuba" — 1.600 metros — 3:000$ — Animaes nacionaes. Pesos especiaes com descarga para aprendizes: Jundiá 58 kilos, Yetim 58, Pharaó 58, Astral 58, Marfim 56, Argenté 56, Molleiro 54, Lagave 52, Collarette 52, Mouresco 50, Disco 50, Kleops 48, Zumba 48, Galopin 48 e Galarim 48.

Premio "Brazino" — 1.400 metros — 3:000$ — Animaes estrangeiros. Pesos especiaes com descarga para aprendizes: La Orticaria 58 kilos, Transwaliana 58, Rosemarie 58, Esperanto 56, Marqueza 56, Negro 55, Pendenciero 52, Celma 51, Lullaby 50, Solena 50, Diableja 49, Defence 48, Rayon 48, Ma'an Cross 48 e Ibirapuitan 48.

Premio "Capricho" — 1.500 metros — 3:000$ — Animaes nacionaes. Pesos especiaes com descarga para aprendizes: Xiah 58 kilos, New Star 58, Oidar 56, Salvador 56, Tracajá 56, Dollar 56, Lentejoula 55, Jaçatuba 54, Dracula 54, Piracicaba 54, Diabrete 54, Rainheta 52, Betania 52, São Sepé 52, Kyrial 52, Iliria 50, Galmita 50, Miss Linda 48, Jundiá 48, Massiço 48, Marquita 48, Yetim 48, Astral 48 e Pharaó 48.

Premio "Itapuan" — 1.500 metros — 3:000$—Animaes de qualquer paiz. Pesos especiaes com descarga para aprendizes: Tarjador 58 kilos, Cachalote 58, Vicentina 58, Orca 58, Baby 58, Ritual 58, Toby 58, Concejal 56, Coelho 55, Guarani 55, Clo, 52, Tango 52, Max 52, Mineral 52, Lourinha 50, Bettysabeth 50, Kohl 50, Orbely 50, Apple Sauce 50, Rosemarie 48, Reve d'Amour 48, Transwaliana 48 e Kruppe 48.

Premio "Toby" — 1.500 metros — 3:000$ — Animaes nacionaes. Pesos especiaes com descarga para aprendizes: Oswaldo Aranha 58 kilos, Astro 57, Brazino 57, Anonymo 54, Yonita 52, Rugol 51, Grand Marnier 50, Yvette 49 e Mariquita 48.

Premio "Midi" — 1.400 metros — 3:000$ — Animaes estrangeiros. Pesos especiaes com descarga para aprendizes: Zirtaeb 58 kilos, Libertino 58, Galope 58, Pinocha 56, Tropical 56, Miss Praia 54, Pebete 54, Rob Roy 53, Sweet Cut 53, Arlette 52, Mireille 50, Deportada 50, Kiss-me 50, Ibiuna 48, Vicentina 48, Cachalote 48, Ritual 48, Tarjador 48, Orca 48 e Little One 50.

Premio "Picaflor" !— 1.600 metros — 3:000$ — Animaes nacionaes. Pesos especiaes com descarga para aprendizes: Capricho 58 kilos, Royal Star 56, Colonna 56, Cartier 54, Eckner 52, Zanaga 52, Vasari 51, Garboso 50, Quatioba 49 e Arga 48.

PROJECTO DE INSCRIPÇAO DA 35ª REUNIAO, EM 23 DE JUNHO DE 1935

Premio Classico "José Carlos de Figueiredo" — 1.200 metros — 10:000$— Pesos da tabella com descarga — Animaes já inscriptos, dependendo de confirmação.

Premio "Supplementar" — 1.200 metros — 7:000$ — Animaes nacionaes de 2 annos que não tenham ganho 5:000$000 em premios de primeiro logar no paiz. Pesos da tabella.

Premio "Embaixador Carcano" — 1.600 metros — 4:000$ — Animaes nacionaes de 3 annos, sem mais de duas victorias em premios de 5:000$, ou maior quantia no paiz e que além destas não tenham ganho 5:000$ em premios de primeiro logar no paiz. Pesos da tabella.

Premio "General Mitre" — 1.600 metros — 4:000$ — Animaes nacionaes. Pesos especiaes: Velasquez 58 kilos, Cossaco 58, Solano 56, Sauhype 56, Silenciosa 54, Nautilus 54, Cocke Tail 54, Katete 54, Solingen 53, Oding 52, Ygerne 52, Quiloa 52, Tomyrim 51, Seu Cabral 50 e Ouro 50.

Premio "Ministro Saavedra Lamas" — 1.600 metros — 4:000$000 — Animaes nacionaes — Pesos especiaes: Manequinho, 58 kilos; Benemerito, 37; Mango, .7; Kobelik, 56; Simpatia, 54; Zug, 54; Ducca, 54; Salmon, 54; Macuim, 53; Nó Cego, 52; Yáyá, 52; Favorita, 50; Kumell, 55; Arapogy, 50, e Triste Vida, 49.

Premio "Presidente Saens Pena" — 1.750 metros — .... 4:000$000 — Animaes estrangeiros — Pesos especiaes — Lumine, 58 kilos; Sonador, 58; Fingidor, 56; Capitão Mór, 56; Twimbar, 56; Taladro, 56; Martillero, 55; Trompito, 53; Cow Boy, 52; Gaya, 52; Capitú, 51; Ponta Negra, 50; Bilhete, 50; Deliciosa, 50; Silhueta, 48; Galope, 48; Zirtaeb, 48, e Libertino, 48.

Premio classico "25 de Mayo" — 1.750 metros — 15:000$000 — Handicap, para os seguintes animaes, de qualquer paiz: Claxon, 59 kilos; Zamorim, 56; Morón, 56; Picaflor, 56; Huran, 55; Carmel, 54; Kid, 54; Soneto, 54; Ojos Lindos, 53; Morrinhos, 51; Kazoo, 51; Joker, 50; Servidor, 50; Muricy, 50; Le Revard, 49; Lord Breck, 48; Capacete de Aço, 48; Xenon, 48; Navy, 48, e Mensageira, 48.

Premio "General Julio Roca" — 1.750 metros — 5:000$000 — Handicap, para animaes de qualquer paiz — Borba Gato, 58 kilos; Bocayuba, 58; Star Brasil, 56; Serinhaem, 55; Bon Ami, 55; Yedo, 54; Yolanda, 54; Luctador, 54; Roxy, 53; Cheerio, 52; Mon Secret, 52; Sargento, 52; Yeoman, 52; Ribeirão, 52, e Concordia, 50.

Premio "Presidente Agustin Justo" — 2.200 metros — 6:000$ — Handicap, para os seguintes animaes — Camilito, 58 kilos; Dewar, 56; Capuã, 56; Kosmos, 56; El Tigre, 54; Fifa, 54; Madcap, 53; Coringa, 50 e qualquer animal do premio "General Julio Roca", com 49 kilos.

As inscripções para ambas as reuniões serão encerradas hoje, quarta-feira, 19, ás 18 horas, terminando na mesma occasião o prazo para a confirmação do classico José Carlos de Figueiredo.

RESOLUÇÕES DA COMMISSÃO DE CORRIDAS

A Commissão de Corridas em reunião de hontem tomou as seguintes resoluções:

a) — confirmar a suspensão de uma reunião imposta pelo starter ao jockey Oswaldo Ulloa, por infracção do artigo 168, § 1º, do Codigo de Corridas, no premio Pons, da reunião do dia 16;

b) — prohibir a inscripção da egua My Dream, até que a mesma se apresente convenientemente docil, a juizo do starter;

c) — excluir do sorteio a egua Ypiranga, chamando a attenção pela ultima vez, do seu tratador, para a indocilidade da mesma;

d) — chamar a attenção dos tratadores dos animaes Quatióba e Royal Star, para o disposto no artigo 41, do Codigo de Corridas;

e) — suspender por uma reunião, o jockey Antenor de Freitas, por infracção do artigo 174, do Codigo, no premio Joker da reunião do dia 16;

f) — multar em 100$000, o jockey Justiniano Mesquita, por infracção do artigo 176, do Codigo, no premio Joker, da reunião do dia 16;

g) — suspender por duas reuniões, o jockey Julio Canales, por infracção do artigo 174 do Codigo, no premio Luctador, da reunião do dia 16;

h) — chamar á secretaria hoje, ás 17 horas, os jockeys Justiniano Mesquita e Julio Canales, bem assim, os tratadores João Coutinho e Francisco Barroso;

i) — suspender por uma reunião, o jockey Geraldo Costa, por infracção do artigo 174, do Codigo, no premio Sem Rumo da reunião do dia 16;

j) — chamar a attenção dos tratadores Oswaldo Feijó (Rugol), Braulio Cruz Junior (Jundiá), F. Schneider (Massiço,, Americo de Azevedo (Oding), e Miguel Penalva, Balzac, para o disposto no artigo 148 do Codigo de Corridas; e do tratador Antenor de Freitas, para o disposto na letra F, do artigo 42, do Codigo referido;

k) — tornar sem effeito o contrato feito pelo proprietario Carlos da Rocha Faria com o jockey Pedro Costa;

l) — indeferir o requerimento do jockey-aprendiz Orlando Serra;

m) — permittir que a egua Cortezia corra domingo proximo, no classico José Carlos de Figueiredo, com a farda do proprietario João J. de Figueiredo, farda esta que pertenceu áquelle finado turfman;

n) — ordenar o pagamento dos premios das reuniões de 8 e 9 do corrente.

Acompanhando o lote

Acompanhando as eguas adquiridas pelo sr. A. J. Peixoto de Castro, na Argentina, desembarcaram tambem de bordo do paquete "La Coruna" o antigo treinador Pastor Garcy e o aprendiz Rogerio Borini. Este ultimo, que vae requerer sua matricula, correrá sob a responsabilidade do tratador Americo de Azevedo.

Mudou de nome

Passou a chamar-se Renegado o nacional Moreninho, um filho de Florão, recentemente chegado á nossa capital.

Augmentando o effectivo

Pelo Serviço de Remonta do Exercito acaba de ser adquirido o cavallo nacional Rio Branco, um filho de Gloria Victis e Dalila, de optima filiação. O neto de Verwood acha-se aos cuidados do treinador Eudacio Moreira.

Desembarcaram hontem

Conforme noticiámos, desembarcaram hontem de bordo do paquete "La Coruna" cinco eguas ha pouco adquiridas pelo dr. A. J. Peixoto de Castro, na Argentina.

Essas eguas são as seguintes:

OJIVA — Egua zaina, nascida em 2 de setembro de 1932, por Macon e Obol.

MACON: — foi como se sabe "crack" de Palermo, victorioso nas 15 carreiras em que tomou parte e detentor do record de sommas ganhas na America do Sul por um cavallo, com o total de 146.635 pesos.

O BOL: — é uma reproductora ingleza, por Phalaris e Ferry, o que vale dizer irmã propria do extraordinario Sansovim, ganhador do Derby e de libras 17.732 em premios. Ferry foi uma das grandes eguas da Inglaterra, pois levantou os mil guinéos. E' irmã materna da celebre Selene, mãe de Cameronian, vencedor do Derby e de cracks inglezes.

Ojiva estava iniciando a sua campanha nas pistas, pois conta apenas dois annos, quando foi adquirida. Correu cinco vezes, sendo tres em Palermo, inclusive o classico Saturnino Unzué, ganho por Palanca, e duas vezes em La Plata. Obteve dois terceiros logares e uma victoria facil por tres corpos sobre nove concurrentes.

CACHADA — Egua alazã, nascida em 30 de julho de 1929, por Camacho (Sant Wolf) e Catedra (por Lord Basil e Cara ou Cruz?, por Pum).

Cachada é uma grande ganhadora, pois conta em seu activo dez victorias, inclusive uma classica, tendo levantado em premios 42.450 pesos. Na sua brilhante campanha, toda feita em Palermo, teve occasião de derrotar Last Pet, Camilito, Barranquilla e outras notabilidades do turf platino.

Essa egua, apesar de inteiramente sã, foi adquirida para a reproducção, visto estar prohibida de correr em virtude de penalidade imposta ao seu antigo proprietario.

GUITARRITA — egua alazã, nascida em 14 de agosto de 1930, por Cad e Guitarrera.

Esta por Bardo e Gaivota, por Buenos Aires.

Lad é um dos mais notaveis garanhões da Argentina e tem produzido innumeros ganhadores classicos, inclusive Fanfurrina, vencedora do Gran Premio Nacional.

Guitarrita é vencedora de varias provas em Rosario, donde foi trazida para Palermo e La Plata. Neste hippodromo conseguiu o anno passado duas victorias e 5 segundos logares. Num pareo ganho por Claridrana, em junho do anno passado, empatou o 2º logar com a celebre Dynastia e carregando ambas 56 kilos. Na sua ultima apresentação este anno, no dia 25 de maio ultimo, foi terceira, derrotando Goléta, tambem adquirida pelo dr. Peixoto de Castro.

GLOBERA — egua alazã, nascida em 29 de agosto de 1930, por Sparns (Gainsborough) e Glebe, esta por Gaulois e Golesa, por Old Man.

Glebe é irmã materna de Gallo Bravo e Goyito.

Globera conta uma victoria e varias collocações em La Plata.

VOLCANICA — egua zaina, nascida em 17 de setembro de 1931, por Fogon (Crazanour e Violenta), esta por Tullibardine e Valentona por Americo. Volcanica venceu em Palermo no dia 25 de dezembro ultimo, tendo corrido pela ultima vez em La Plata, no dia 4 de maio deste anno. O seu actual proprietario retirou-a do pareo em que estava inscripta para a corrida de 1º do corrente, para não retardar-lhe a vinda para o Brasil.

Sómente aos socios effectivos

A resolução tomada pela ultima assembléa geral do Jockey Club, de, a partir de 1936, cobrar-se a mensalidade de 25$000, attinge sómente aos socios effectivos, não alcançando aos remidos e fundadores.

A classe que vae contribuir com a alludida mensalidade é constituida pelos que adquiriram titulos aos socios remidos e fundadores, que possuiam apenas um titulo posteriormente á fusão.

Dr. Alvaro Moutinho
Doenças dos rins, bexiga, prostata, etc. Cura rapida sem dôr.
da GONORRHE'A
aguda ou chronica e suas complicações no homem e na mulher, prostatites cistites, orchites. Inflammações do utero ovarios, etc. Tratamento pela electricidade. Diathermia. D'Arsonvalização. Oronotherapia. Estreitamento da Urethra.
IMPOTENCIA
10 ás 18 — Buenos Aires, 77-4.º

A corrida de domingo será em homenagem á tripulação do "25 de Mayo"

Será realizada no proximo domingo, no Hippodromo da Gavea, uma importante reunião em homenagem á tripulação do "25 de Mayo".

Como prova central do programma, será disputado o Classico "25 de Mayo", que os dirigentes do Jockey Club resolveram destinar á turma que interferiu, no domingo, no Premio "Pons", fornecendo á assistencia aquelle espectaculo sensacionalmente inedito, que foi seis animaes chegarem ao disco ao mesmo tempo.

Hall Mark irá terminar a cura em Campo Grande

A resolução humanitaria do sr. Smith de Vasconcellos de não sacrificar o cavallo Hall Mark, com o que receberia a vultosa importancia do seguro, teve a justa recompensa. Accusando melhoras gradativas, o filho de Sunbar já se encontra quasi firme. Assim, poude ser transportado, hontem, para Campo Grande, onde num haras situado nas immediações terminará a cura.

Desapparece um dos maiores criadores argentinos

Com a morte de Miguel Alfredo Martinez de Hoz soffreu o turf argentino uma perda de caracter sensibilissimo. O extincto teve uma longa e proficua actuação no scenario do turf portenho. O Haras Chapdmalal, de sua criação e propriedade, desfruta em todo o continente e mesmo nos circulos turfistas europeus um renome invejavel. A ultima das grandes acquisições feitas por este modelar estabelecimento foi a de Craganour, o vencedor desclassificado do Derby de Epsom. O sr. Martinez de Hoz, que occupou por mais de uma vez a presidencia do Jockey Club Argentino, abre uma vacuo difficil de preencher.

BASKET-BALL

Terá inicio hoje á noite o Campeonato Sul-Americano de Basket-Ball

ARGENTINOS E BRASILEIROS JOGARÃO A PRIMEIRA RODADA — A TABELLA DO CAMPEONATO — OS QUADROS

Com a peleja Argentina x Brasil será iniciado hoje, á noite, no estadio Brasil, o campeonato sul-americano de basket-ball. O certame, organizado pela C. B. D., por certo vae constituir um grande successo, devido á egualdade de força entre os concurrentes. A pugna inicial do campeonato, hoje, é aguardada com grande ansiedade pelo publico, não só pela importancia, como porque o quadro brasileiro é constituido pelos "azes" do basket paulista, quasi todos desconhecidos nesta capital. Na equipe portenha figuram cracks sul-americanos, como Orri, De Vita, Peyrú, Stroppina e outros. A equipe nacional será defendida por Oscar, Albano, Lauro, Pitanga, Frota, Jairo, Dante, Arnaldo, Montanarini e outros.

A TABELLA

E' o seguinte o programma do jogo de hoje do campeonato de basket:

Dia 9 — Argentina x Brasil — Juiz, Baldomero Torres, do Uruguay — Preliminar: Vasco da Gama x Brasil — Juiz, Daniel Buarque de Almeida — Fiscal, Mario de Oliveira; apontador, Nelson José Adriano; e chronometrista, Alberto Guido Steffan.

AS EQUIPES PROVAVEIS

BRASILEIROS — 1 — Oscar (capitão); 2 — Dante (sub-capitão); 3 — Albano; 4 — Arnaldo; 5 — Rodolpho; 6 — Pitanga; 7 — Montanarini; 8 — Frota; 9 — Jairo; 10 — Cerello; 11 — Renato; 12 — Vianna; 13 — Bettoi; 14 — Lauro; 15 — Marchisio.

ARGENTINOS — 1 — Orri (capitão); 2 — Di Vita; 3 — Schiaffino; 4 — Garcia; 5 — Stroppiana; 6 — Cadret; 7 — Peyrú; 8 — Zolezzi; 9 — Gandolfo; 10 — Orlando.

TERNOS desde 30$

VESTIR BEM COM POUCO DINHEIRO!
— SO NA —
Alfaiataria Estrella D'Alva
Grande liquidação de ternos sob medida
DE FINISSIMAS CASEMIRAS, BRINS E DEMAIS TECIDOS, PELOS MINIMOS PREÇOS.
VENHAM VER PARA CRER
76 PRAÇA TIRADENTES 76
Esquina de RUA LEDO antiga S. JORGE.

Molestias dos Pulmões
(BRONCHITE, ASTHMA, ETC.)
Dr. Friedmann, rua Alvaro Alvim nº 24 (Cinelandia) de 1 ás 4.

BANCO DO BRASIL-RIO

TAXAS PARA AS CONTAS DE DEPOSITOS

COM JUROS (sem limite) .... 2 % a. a.
Deposito inicial Rs. 1:000$000. Retiradas livres. Não rendem juros os saldos inferiores a esta ultima quantia, nem as contas liquidadas antes de decorridos 60 dias da data da abertura.

POPULARES (limite de Rs. 10:000$) ...... 3½ % a. a.
Deposito inicial Rs. 100$000. Depositos subsequentes minimos Rs. 50$000. Retiradas minimas Rs. 20$000. Não rendem juros os saldos: a) inferiores a Rs. 50$000; b) excedentes ao limite, e c) encerrados antes de decorridos 60 dias da data da abertura. Os cheques desta conta estão isentos de sello desde que o saldo não ultrapasse o limite estabelecido.

LIMITADOS (limite de Rs. 20:000$) ...... 3 % a. a.
Deposito inicial Rs. 200$000. Depositos subsequentes minimos Rs. 100$000. Retiradas minimas Rs. 50$000. Demais condições identicas aos Depositos Populares. Cheques sellados.

PRAZO FIXO
de 3 a 5 mezes .... 2½ % a. a.
de 6 a 8 mezes .... 3 % a. a.
de 9 a 11 mezes .... 3½ % a. a.
de 12 mezes .... 4 % a. a.
Deposito minimo Rs. 1:000$000

DE AVISO .... 3 % a. a.
Aviso prévio de 8 dias para retirada até 10:000$000, de 15 dias até 20:000$000, de 20 dias até 30:000$000 e de 30 dias para mais de 30:000$000. Deposito inicial Rs. 1:000$000.

LETRAS A PREMIO (Sello proporcional)
Condições identicas aos Depositos a Prazo Fixo.

O BANCO DO BRASIL FAZ TODAS AS OPERAÇÕES BANCARIAS: Descontos, Emprestimos em Conta Corrente Garantida, Cobranças, Transferencias de Fundos, etc.

A presidencia de honra da Associação Brasileira dos Investigadores de Policia

Realizou-se no sabbado proximo passado, 15 do corrente, na séde da Associação Brasileira de Imprensa, a reunião mensal da Associação Brasileira dos Investigadores de Policia.

Perante grande numero de socios e com a presença dos srs. delegado da Ordem Social capitão Affonso Miranda, foram tratados importantes assumptos associativos tendo a assembléa conhecimento de que já se inscreveram 473 socios até a presente data.

Por deliberação unanime a Aessembléa conferiu ao capitão Felinto Muller o titulo de presidente de honra e aos srs.: capitão Affonso Miranda e dr. Cesar Garcez o titulo de conselheiros de honra.

Usando a palavra o capitão delegado da Ordem Social proferiu ponderada oração estudando as necessidades da classe dos investigadores, demonstrando-se um perfeito conhecedor das necessidades da classe que segundo o ponto de vista de s. ex. precisa ser amparada materialmente com a melhoria de vencimentos que por certo virá no reajustamento dos vencimentos civis e moralmente com o seleccionamento dos elementos, afim de que a Policia do Districto Federal possa corresponder cabalmente aos seus elevados designios. Estudou o programma da Associação e aconselhou medidas que levarão a A. B. I. P. a completa victoria.

Terminou s. ex. promettendo fazer tudo quanto estiver ao seu alcance para o bem estar de seus subordinados o alevantamento cada vez maior da classe dos investigadores de policia.

Respondeu ao discurso do delegado da Ordem Social o consultor juridico da A. B. I. P. dr. Noemio de Souza e Silva, que agradeceu as palavras de s. ex. e traçou um ligeiro perfil do capitão Miranda, já como chefe da Delegacia de Ordem Social e já como militar e como cidadão.

Ambos os oradores foram muito applaudidos, tendo falado tambem o dr. Arthur Victor, pela Soc. Propagadora do Ensino.

A seguir a Assembléa deliberou marcar para 16 de julho as eleições geraes da Associação Brasileira dos Investigadores de Policia, de vez que a actual directoria é em caracter provisorio.

A's 23 horas o sr. Aurelio Mendes Lobão, presidente da A. B. I. P. não tendo mais nenhum assumpto a tratar encerrou a sessão.

LIVRARIA ALVES
Livros collegiaes e academicos

PRECISANDO DEPURAR O SANGUE
NÃO FAÇA EXPERIENCIAS!

TOME SÓ: **ELIXIR DE NOGUEIRA**

LEIAM COM ATTENÇÃO O IMPORTANTE ATTESTADO ABAIXO:

POR INFLUENCIA DIRECTA DE UM PODER SOBRENATURAL!!!

Attesto, por ser de justiça, que soffrendo ha longo tempo de um pertinaz RHEUMATISMO SYPHILITICO, enfermidade de caracter rebelde, como é conhecida, por influencia directa de um poder sobrenatural, resolvi experimentar o grande depurativo do sangue "ELIXIR DE NOGUEIRA", do Pharm. Chim. João da Silva Silveira, e com a maravilhosa acção deste bemfazejo medicamento me encontro completamente restabelecido, podendo V. S. fazer deste o uso que melhor convier.

IBIA' (Minas), Setembro, 27 de 934.

Funccionario Publico da E. de F. Rêde M. de Viação Oeste (Firma reconhecida).

(Ass.) MANOEL PINHEIRO —

O ELIXIR DE NOGUEIRA E' O ORGULHO DA PHARMACOPE'A BRASILEIRA

58 ANNOS DE TRIUMPHOS!!

TEM O SEU ATTESTADO NA VOZ DO POVO!!!

Novos instructores para a Escola Naval

Para exercerem as funcções de instructores das disciplinas constantes do Regulamento da Escola Naval foram designados os capitães-tenente Luiz Teixeira Martini e Wandick Lourival de Almeida.

"Gazeta do Mar"

Acaba de ser posta á venda o primeiro numero da "Gazeta do Mar", que será o orgão de defesa das aspirações da Marinha Mercante e da pesca. Dirige-a o sr. Segadas Vianna, que é um dos nossos mais competentes jornalistas, o que assegura ao novo periodico o successo que almeja.

. . . porque os seus sons já não são puros e claros. Assim tambem o seu apparelho urinario não está funccionando bem, visto que impede a sua urina de ser clara e pura como deve.

Faça immediatamente uma desinfecção interna com os comprimidos de HELMITOL.

O seu medico lhe confirmará este conselho.

Lembre-se de que SAUDE E VIGOR podem ser facilmente readquiridos fazendo-se a desinfecção das vias urinarias com

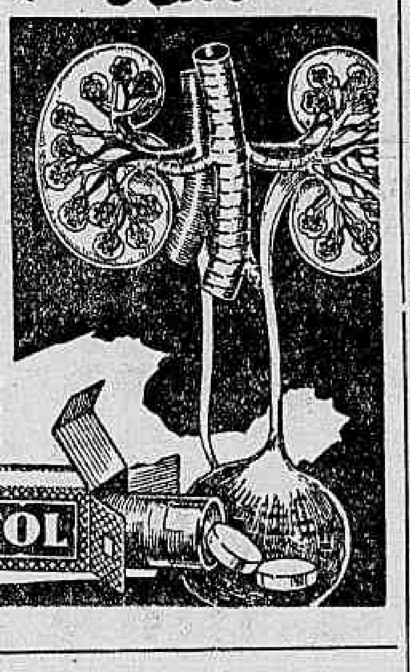

BAYER HELMITOL

ANNULLADA MAIS UMA TENTATIVA DE PACIFICAÇÃO!

(Continuação da 13ª pagina).

16º — Depois de concluido o entendimento com o Vasco da Gama, pretendeu-se, mais uma vez, modificar a clausula terceira, numa alteração que vinha ferir, na sua estructura, a organização fundamental administrativa e representativa da especialização dos sports. O principio, consubstanciado nas clausulas primeira e segunda do entendimento, ficava destruido. "Queria-se levar á assembléa da C. B. D., em que o legitimo direito de representação pertence ás Federações Especializadas, a presença de representantes das ligas filiadas a essas Federações. Ora, o logar das ligas filiadas "é na assembléa das Federações" e, ainda por cima, ellas iam ficar com o privilegio inadmissivel de fazerem parte de duas assembléas successivas! Esse pretendido abalo fatal no arcabouço construido pelas clausulas iniciaes, consagrando um absurdo, seria tambem formal contradita ao motivo, respeitavel e respeitado, que apresentou o Vasco para a alteração "que já fôra introduzida".

O FRACASSO DAS "DEMARCHES"

17º — Mas ha constatação ainda mais grave. Quando os elementos pacificadores, acreditados pelos clubs infra-assignados, se avistaram com os representantes da C. B. D., para conduzirem melhor o accordo a um destino feliz, tiveram a desagradavel surpresa de constatar que "a concepção que os delegados da C. B. D. davam ao entendimento redigido pelo Vasco era a de que as Federações Especializadas citadas não eram as actuaes Federações Brasileiras Especializadas", com o caracter da sua organização representativa, administrativa e autonoma "mas um verdadeiro departamento autonomo interno da C. B. D.", embora com o titulo de Federação, "regido, não por estatutos de entidade confederada, mas por regimento de orgão ou departamento interno da C. B. D.!" Essa concepção, quando foi transmittida ao conhecimento dos abaixo-assignados, causou-lhes pasmo e decepção!

18º — Quando os clubs infra-assignados, já não houvessem transigido, para firmar um segundo documento, em que se attendeu unicamente á questão levantada pelo Vasco da Gama, e pudessem transigir além; quando mesmo se sujeitassem a appôr as suas assignaturas a documentos, que se succedessem, uns após outros, em insegurança e instabilidade não condizentes com a expressão de ajustes previos firmados; quando assim fosse á agora, depois da conferencia verificada, em que a C. B. D. deu a sua interpretação ás clausulas do entendimento, contraria á sua verdadeira concepção e que fôra a dada pelo Vasco da Gama para que fosse assignado, era-lhes absolutamente impossivel proseguir nas conferencias e entendimentos iniciados, porque o que se lhes propunha "não era a pacificação sobre bases de um accordo "bona fide" entre os vinculados ás Federações Brasileiras Especializadas, já não era outrosim, que, depois de adoptada a existencia de um organismo, se fosse estropial-o, na nova alteração da condção terceira para a paralyação das funcções de um dos seus orgãos essenciaes — "era ir ao extremo de negar a existencia de uma das partes citada no projecto basico para o tratado de paz!!!".

19º — Deante desta situação intransponivel, os clubs abaixo-assignados, sinceramente convencidos de que trabalharam sincera e lealmente pela pacificação "declaram que, signatarios do documento, em que se contém as bases pacificadoras, suggeridas e interpretadas pelo Vasco da Gama e com este club firmadas, prestigiam e sustentam esse documento", em que figuram as actuaes Federações Brasileiras Epecializadas.

Rio de Janeiro, 18 de junho de 1935. — (assignados) — Pelo Club de Regatas do Flamengo, B. Padilha; pelo Fluminense F. Club, Oscar da Costa; pelo America F. C., Pedro de Magalhães Corrêa; pelo Bomsuccesso F. C., José João de Araujo.

Dr. Oswaldo Barbosa

PROF. DE CLINICA MEDICA DA FACULDADE DE MEDICINA DO PARA'

Doenças do figado, estomago, pulmões e coração.

Installações completas de electricidade medica, raio X, alta frequencia, banhos hydro-electricos e de luz, raios ultra vermelhos e ultra violetas.

EXAMES DE LABORATORIO

CONSULTORIO 7 de Setembro, 135, 3.º andar — 22-0598

RESIDENCIA — Rua Paulino Fernandes, 82 — Botafogo — 26-2231.

8 ESTRELLAS
que interessam a todo dactylographo

MODELO H - 1935

ESTAS são oito estrellas que formam a constellação ROYAL de 1935, propicia a todos os dactylographos. A ROYAL 1935 descança o operador pela suavidade do teclado, recommenda o possuidor pela distincção dos typos e beneficia o comprador pela sua construcção de grande solidez.

1 Cobertura dos carreteis das fitas, para protecção contra o pó e a luz descorante.

2 Compacidade, diminuição da área exposta e distincção de linhas.

3 Compressor do papel, de acção automatica e horizontal.

4 Escala a todo comprimento do cylindro.

5 Tecla de retrocesso de acção suavissima. Com 50 % de economia de tempo, pela reversão immediata.

6 Teclado de construcção ultra-moderna. Fundo negro. Rebordos das teclas rebaixados. Afastado das teclas do tabulador. Harmonico e com disposição que facilita enormemente a operação do dactylographo, sem fatigal-o.

7 Suppressão das columnas e supportes da armadura, para maior harmonia e solidez do conjunto.

8 Escala que determina maior ou menor pressão dos typos, de accordo com o trabalho em execução e com o coefficiente de esforço pessoal do operador

ROYAL

ROYAL E' A MACHINA MAIS SUAVE E RESISTENTE ATÉ HOJE FABRICADA.

R. 7 Setembro, 90 - Rio — R. S. Bento, 42 - S. Paulo

CASA EDISON · CASA ODEON, LTDA.

Vae ficar a disposição do chefe do Estado Maior do Exercito

O ministro da Marinha declarou ao seu collega da pasta da Guerra ter resolvido designar o capitão de fragata Francisco Xavier da Costa para ficar á disposição do chefe do Estado Maior do Exercito, afim de fazer parte da Commissão incumbida de elaborar o Regulamento do Serviço Militar, em substituição ao official de egual patente Sosthenes Barbosa.

A antiga Guarda Nacional está solidaria com o governo constituido da Nação

Recebemos a seguinte communicação:

"Na séde da Federação Republicana do Brasil, realizou-se quarta-feira finda uma grande reunião de officiaes e sargentos da antiga Guarda Nacional, pertencentes a essa Federação, os quaes resolveram que além de prestarem sua incondicional solidariedade ao regime constituido em julho de 1934, lançará um appello a todos os componentes dessa disciplinada milicia a não se envolverem em organizações de finalidades contrarias ás leis do paiz. Em sua séde, á rua Senador Pompeu, 229, estão sendo recebidas adhesões a essa patriotica iniciativa. Foram nomeados para superintender o referido movimento os seguintes officiaes: coroneis: Augusto Cruz, dr. Aphrodysio Aloysio da Silva, dr. José Martins Barcellos e Meias de Gouvêa, major Alfredo Corrêa Medina, capitães: dr. Leopoldino da Costa Lopes, Domingos Henrique Figueira, dr. Diniz da Cunha Neves, Luiz Antonio Bentes, dr. Wilton Morgado, Accacio Vieira Diniz, dr. José Bernardo de Castro, José Jorge de Athayde, dr. José Domingos de Oliveira e os tenentes dr. Henrique Maggioli, Vicente Bernardo da Silva, Amado de Almeida e professor Carlos do Carmo Teixeira."

Dinheiro custa a ganhar. Vire o seu terno pelo avesso que o tornará novo. Na ALFAIATARIA IDEAL, Largo de S. Francisco, 14-1º.

Liga Brasileira Contra a Tuberculose

SEUS SERVIÇOS EM MAIO DE 1935

Damos a seguir a relação dos serviços, todos gratuitos, prestados pela Liga Brasileira contra a Tuberculose, durante o mez de maio p. p. em seus differentes serviços:

Serviço de vaccinação B. C. G. — Vaccinações praticadas na maternidade da Santa Casa da Misericordia, hospitaes Pró-Matre, S. Francisco de Assis, Hahnemanniano e São João Baptista da Lagoa, Policlinica de Botafogo e São Christovão, Centro de Saude de Inhauma, domicilios particulares, consultorio da Comp. Light & Power, hospital São João Baptista de Nictheroy, Maternidade de São Gonçalo, Serviço Pré-Natal e expedição de vaccinas para o interior, 514; revaccinações, 10.

Serviço de contrôle B. C. P. — Visitas em domicilio 1.114; consultas no Ambulatorio do Serviço, 846; já vaccinados este anno, 2.652. Total de vaccinados desde 1927, 26.515.

Dispensario Azevedo Lima — Consultas, 1.305; doentes novos, 85; injecções, 1.220; applicações de penumothorax, 167; exames de Raio X (radioscopias), 14; Exames de Laboratorio: escarros, 79; urina, 73; fézes, 36; reacção de Wassermann no sangue, 14; medicamentos fornecidos, 239.

Dispensario Viscondessa de Moraes — Consultas, 762; doentes novos, 18; injecções, 693; medicamentos, 50.

Preventorio D. Amelia (Paquetá) — Crianças internadas, 143; consultas, 115; curativos 300; intervenções, 1; injecções, 412; cuti-reacções, 11; exames de laboratorio, 4.

DR. BRANDINO CORRÊA

Molestias do apparelho Genito - Urinario no homem ou na mulher — OPERAÇÕES — Utero, ovarios, prostata, rins, bexiga, etc. Cura rapida por processo moderno sem dôr da

GONORRHE'A

e suas complicações — Prostatites, orchites, cystites, estreitamentos, etc. Diathermia. Darsonvalização — Rua Republica do Perú' numero 23, sob., das 7 ás 8 e das 14 ás 18 horas. Domingos e feriados das 7 ás 9 horas

Prorogado o prazo para o registo obrigatorio das Instituições de Previdencia Social

O "Diario Official" de 10 de abril p. passado publicou o edital referente á obrigatoriedade, por parte das directorias das associações de auxilios mutuos e outras organizações de previdencia social, installadas e mantidas por iniciativa particular, de classe ou não, de fazel-as registar na Secretaria do Conselho Nacional do Trabalho, na conformidade do art. 29 do Regulamento approvado pelo dec. n. 24.784, de 14 de julho de 1934.

Segundo despacho recente do sr. ministro do Trabalho, foi prorogado por mais seis mezes, a partir de 18 de março ultimo, o prazo para effectuar-se o alludido registo, sem incorrerem aquellas associações nas multas estabelecidas em lei.

Para aquelle fim, deverão os interessados requerer o registo ao director geral da secretaria do Conselho Nacional do Trabalho, mediante petição devidamente sellada, assignada pelo presidente, secretario e thesoureiro, e acompanhada de um exemplar authenticado dos Estatutos em vigor, bem como da certidão da assembléa geral que elegeu a directoria em exercicio na data do pedido.

A Secretaria do Conselho Nacional do Trabalho acaba de remetter ás Inspectorias Regionaes do Trabalho e aos inspectores de previdencia, localizados nas diversas zonas estaduaes, o citado edital para, mediante publicação nos orgãos officiaes, facilitar o conhecimento e cumprimento da lei por parte das directorias das associações mutuas existentes no paiz.

Quaesquer informações a respeito, inclusive formulas de requerimento, serão prestadas diariamente, das 11 á 17 horas, na 3ª Secção da Secretaria do Conselho Nacional do Trabalho.

GONORRHÉA

Cura radical e rapida sem dôr no homem e na mulher de qualquer corrimento, novo ou antigo, com injecções hypodermicas, sem lavagens, massagens, dilatações ou electricidade. Tratamento da prostatite, orchite, impotencia, (em moço) estreitamento. Corrimento, regra dolorosa, escassa ou demasiada, inflammações do utero e ovario, esterilidade, friesa intima.

DR. JORGE A. FRANCO — Chefe de Laboratorio do Ins. Oswaldo Cruz — 67, Assembléa de 2 ás 5. Tel.: 22-3112

QUER GANHAR SEMPRE NA LOTERIA?

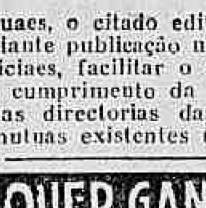

A ASTROLOGIA offerece-lhe hoje a RIQUEZA. Aproveite-a sem demora e conseguirá FORTUNA e FELICIDADE. Orientando-me pela data de nascimento de cada pessoa, descobrirei o modo seguro que com minha experiencia todos podem ganhar na loteria sem perder uma só vez. Mande seu endereço e 600 réis em sellos, para enviar-lhe GRATIS "O SEGREDO DA FORTUNA". Milhares de attestados provam as minhas palavras. — Meu endereço: Prof. PAKCHANG TONG. Gral Mitre 2241 - Rosario (S. Fé) - (Rep. Argentina)

Diario Carioca

Anno VIII — Numero 2.119 | Rio de Janeiro, Quarta-feira, 19 de Junho de 1935 | Praça Tiradentes n.° 77

Victima de Grave Accidente

REVESTIRAM-SE DE GRANDE IMPONENCIA OS FUNERAES DO INDITOSO MOTOCYCLISTA ANTONIO CAVALLO, DA I. DO TRAFEGO

Ao alto: o caixão mortuario, guardado por collegas da victima; em baixo: um aspecto do saimento funebre

Com grande imponencia realizaram-se hontem os funeraes do inditoso guarda Antonio Cavalo, n. 295, da Inspectoria do Trafego, victima do doloroso desastre da avenida Beira-Mar.

O VELORIO

Durante toda a noite estiveram em visita ao corpo do mallogrado motocyclista, exposto em camara ardente na garage da Inspectoria, innumeras pessoas, sendo o ataude velado por turmas de guardas civis e do trafego, que se revezaram.

O SAIMENTO FUNEBRE

Cerca das 16 horas formou-se enorme cortejo seguido de numerosas commissões de motocyclistas da Policia Especial, do Batalhão de Guardas, do Moto Club do Brasil, do Rio Moto Club, da A. S. Automobilistica do Brasil e da Inspectoria do Trafego, dirigiindo-se o imponente cortejo para necropole de S. Francisco Xavier. Era grande o numero de autos conduzindo familias de collegas do morto e representantes das autoridades.

O ADEUS A' BEIRA DO TUMULO

Falaram, á beira do tumulo o motocyclista da Inspectoria do Trafego n. 311, Ary Machado, e o chefe do 9° grupo, Vieira da Costa, que proferiu as seguintes palavras:

"A Inspectoria do Trafego perde hoje um dos seus bons funccionarios, Antonio Cavalo, que, victima de tão lamentavel desastre, morre em plena mocidade, aos 26 annos, e deixa na orphandade uma filhinha de 2 annos de edade. Cumpridor dos seus deveres e assiduo ao serviço, entrando para esta corporação em 1932, serviu apenas tres annos. A morte o arrebatou tão tragicamente do seio de seus companheiros, quando Antonio conquistava a sympathia de seus superiores e de todos os seus collegas, pelo seu modo correcto de proceder e pelo seu bondoso coração. Nunca teve falta sequer ao serviço, durante o tempo em que serviu na corporação, que, ao ter conhecimento do lamentavel accidente, toda ella sentiu e lastimou tão irreparavel perda, entristecendo os corações e arrancando lagrimas. Antonio vaes descansar no teu somno eterno, nesta solidão da terra fria, porém teu nome tão cedo não será esquecido no coração da corporação. Tenho a certeza de que Deus, lá no céo, te receberá de braços abertos. Adeus."

Além de outras pessoas gradas, compareceram ao cemiterio de S. Francisco Xavier o sr. Edgard Estrella, inspector do trafego, sr. Marcillio Guimarães, do gabinete do chefe de policia, o commandante da Guarda Civil, os 1° e 2° delegados auxiliares, o capitão Miranda Corrêa, delegado da Ordem Social e o capitão ajudante de ordens e representante do chefe de policia.

SO' PARA HOMENS

Comprem na fabrica o seu calçado A differença de preço é formidavel. — 169, RUA SENADOR POMPEU, 169. Esquina Visconde da Gavea.

Encontro Macabro

UMA OSSADA HUMANA — OS PERITOS NO LOCAL — QUEM E' O MORTO DA AVENIDA AUTOMOVEL CLUB

Alguem descobrira um esqueleto em perfeito estado num capinzal existente a cerca de 150 metros da avenida Automovel Club, proximo á estação de Irajá.

O caso foi levado ao conhecimento das autoridades do 24° districto, que rumaram para o local, constatando a veracidade do facto.

Em meio ao capinzal, em um terreno baldio, jazia um esqueleto, em decubito dorsal, com os ossos das mãos erguidas acima da cabeça.

Uma calça de casemira marron vestia o esqueleto até a bacia. Perto, um paletot da mesma côr.

Deante do achado macabro, o commissario Braga Mello requisitou os peritos da D. G. I. e do Instituto Medico Legal.

A PERICIA NO LOCAL

Hontem, esteve no local o delegado Marinho Reis, acompanhado do commissario Braga Mello e de peritos da D. G. I. e do I. M. L.

Foi filmado o local e, depois, iniciadas as investigações. Junto ao corpo foi achado um sapato preto. Na manga do paletot, os peritos encontraram um passaporte e um certificado de vaccina, salpicados de lama. Distante do esqueleto, cerca de dez metros, foi achado outro sapato egual ao primeiro, preso a uns arbustos.

QUEM ERA O MORTO

No passaporte encontrado lia-se, com difficuldade, o nome de Shiller Tadere e a edade de 27 annos, na occasião do seu desembarque aqui. Trazia um visto com data de 13 de fevereiro de 1927, da Policia Maritima e os signaes caracteristicos da secção de immigração da ilha das Flores. Viam-se ainda um carimbo das autoridades da Republica Argentina e o logar em que nascera o portador do passaporte — Bucarest. No certificado lia-se que era brasileiro, tinha 27 annos e morava em Olaria.

ASSASSINIO?

Tudo parece indicar tratar-se de um assassinio. A victima teria sido morta e arrastada até aquelle logar. A posição dos braços para cima confirma essa hypothese, segundo opinam os peritos.

NOVA PERICIA

A' tarde, os peritos estiveram no local, para completar suas investigações. Num dos bolsos da calça foi encontrado um apparelho "Gillette", amassado, um isqueiro, um pente fino e tres pedaços de apis.

O commissario Braga Mello dando minuciosa busca, encontrou varios fios de cabellos de côr ruiva, presumindo-se que esta devia ter sido a côr dos cabellos da victima.

O esqueleto foi removido para o Instituto Medico Legal.

NOITES DE ARTE, ALEGRIA E VIDA

em ambiente de elegancia e distincção são as que se passam no

Casino Balneario da Urca

com optimos artistas, excellentes orchestras, dancing e ceias.

Um soldado victima de auto

Hontem, á noite, foi colhido por um auto, na avenida Pedro Ivo, o soldado do 1° Divisionario de Cavallaria do Exercito Mario Corrêa, de 23 annos, solteiro, morador á rua Vigario Morato, n. 10, que soffreu, em consequencia, fractura do braço direito e ferida contusa no couro cabelludo.

Soccorrida pela Assistencia foi a victima, a seguir, removida para o Hospital Central do Exercito.

E a Policia?!

Um orphanato assaltado pelos ladrões

Setenta meninas alarmadas, pedindo soccorro, sem que ninguem lhes acudisse!

Na rua Figueira, estação do Rocha, numa eminencia que dá frente para a rua Senador Jaguaribe, alcandorou-se o Asylo para Orphãos Analia Franco. Casarão antigo a que dá accesso, da rua Figueira até lá, uma alta escada com varios lances e diversas varandas, tendo, pelos fundos, o morro. O terreno do orphanato é dividido por uma cerca de arame que acompanha as depressões do terreno.

No orphanato estão recolhidos setenta orphãs e não ha, para garantil-as, certas de que vivem numa cidade civilizada, um unico vigia. O terreno, em volta da casa, é extenso e vasio, com depressões violentas, quasi abysmos, com caminhos em zig-zag, difficeis de serem percorridos sem o risco de um tombo.

Esse o scenario.

Na madrugada de hontem, pouco depois das tres horas, uma das educandas, não podendo dormir com uma violenta dôr de dente, pediu um remedio. Accenderam as luzes do dormitorio para darem-lhe o remedio quando, lá fóra, no terreno, sentiram um barulho esquisito. As mais curiosas correram ás janellas a vêr o que era.

Dois individuos, um delles mulato reforçado, de bonet na cabeça e vestindo uma farda de zuarte azul, á luz de archotes improvisados, feitos com jornaes retorcidos, no galpão que serve de recreio ás pequenas educandas e ao mesmo onde ellas tinham, em prateleiras, os seus bahús com objectos que cada uma ali guardava, rebentaram os bahús, as caixas e as malas em busca dos objectos mais valiosos que pudessem carregar!

Ladrões a roubarem orphãs, e orphãs que vivem da caridade alheia!

Alarmadas com o que viam, correram para a saccada da frente em busca de um soccorro. Badalaram uma sineta em signal de perigo. Apitaram. Gritaram. O silencio da madrugada, em que o bairro inteiro dormia entregue á mercê de Deus, não apparecia, para auxiliar-lhes, a figura tranquilizadora de um policial, federal ou municipal!

Acossados pelo temor os dois criminosos procuraram fugir. As educandas e as suas perceptoras viram-nos correr pelos caminhos em declive, direitos á cerca de arame.

Descansaram. Mas, para melhor segurança, de dentro do estabelecimento, illuminaram todo o terreno em volta da casa. Cessou a sineta de alarma o seu appello angustioso. Todas acreditaram que os dois patifes se tinham evadido. Já iam reentrando na calma quando, á plena luz das lampadas electricas do galpão, surgiu de novo a figura do mulato de bonet! Elles, vendo-as sem amparo, sem soccorro, voltavam á carga. Tentariam arrombar o estabelecimento onde ellas se encontravam?

Essa pergunta assustou-as sériamente e voltaram á sineta e ao apito.

Já passavam das quatro horas. Appareceram então dois vizinhos diligentes que comprehenderam a angustia das pobres criaturas e que acudiram, entrando no Orphanato e dando uma busca a vêr se conseguiam deter os dois meliantes.

Com a chegada dos dois homens os assaltantes trataram de fugir, dando, ás pobres pequenas asyladas no Analia Franco um prejuizo de cerca de duzentos mil réis, em pequenos objectos de uso e sapatos que carregaram e que estragaram.

Para ellas esse prejuizo é formidavel. Uma pequena asylada, por exemplo, chorou hontem o roubo dos seus sapatos novos e que eram os unicos que tinha!

Registámos este caso pela extensão do alarma e sem soccorro immediato, por falta absoluta de policia, federal ou municipal.

Trata-se de um asylo onde estão recolhidas meninas e mocinhas e que devia merecer, pela sua situação isolada, a vigilancia dos que zelam pela tranquillidade publica.

E que tranquillidade podem ter aquellas criaturas de tão pequenos haveres, quando esses mesmos são motivo de cobiça e provocam a audacia de um assalto?

Estamos com a cidade, á noite (e dizemos á noite por muita generosidade), entregue aos maleficios e á audacia dos patifes de toda a especie, porque a policia não chega para acudir ás necessidades mais urgentes dos seus habitantes...

GRATIS!

10 CONTOS

Nos coupons numerados dos "Envelopes Mascottes" Patente — 104

DO

AO MUNDO LOTERICO

OUVIDOR, 139

Restam algumas inscripções na dezena: 11971 — 18862 — 17553 — 23644 — 12035 — 14426 — 03117 — 06908 — 19299 — 14790

HOJE 200 contos

SABBADO 2 MIL contos

Com o pé esmagado

Uma ambulancia do Posto Central recolheu hontem, de um trem, na estação Pedro II, procedente da estação de Belém, o lavrador Gilberto Campillo, de 36 annos, que apresentava esmagamento do pé esquerdo, sendo internado em estado de shock no H. P. S.

O infeliz lavrador tivera o pé esmagado por um trem na estação de Belém.

Uma homenagem ao sr. presidente da Republica

COMMEMORANDO O GOVERNO CONSTITUCIONAL

A reunião de hontem

No salão do Instituto Historico e Geographico, reuniu-se hontem, ás 14 horas, a Commissão da homenagem ao dr. Getulio Vargas.

Estiveram presentes os srs.: barão da Ramiz Galvão, presidente; dr. Leonardo Truda, arcebispo d. Octaviano de Albuquerque, general Emilio Lucio Esteves, coronel Souza Doca, dr. Frederico Dahne, dr. Arthur Caetano, secretario; dr. Rivadavia Corrêa Meyer, thesoureiro; tenente-coronel Octaviano Pinto Soares, Hugo Barreto, dr. Fernando Maximiliano e Vicente Moliterno.

Ficou assentado que a homenagem se realizará a 16 de julho proximo, primeiro anniversario do governo constitucional.

Pela manhã, na Cathedral de S. Bento, o sr. arcebispo d. Octaviano Albuquerque dirá missa solenne, em acção de graça.

A entrega do bronze allegorico, que é um fino trabalho de arte, effectuar-se-á em palacio, falando em nome do povo farroupilha o barão de Ramiz Galvão.

Estará presente a essas homenagens, o general Flores da Cunha, presidente da commissão.

Ao sr. Antonio Carlos, presidente da Camara dos Deputados foi endereçado o seguinte telegramma:

"Em nome da commissão organizadora das homenagens, que a colonia gaucha vae prestar ao dr. Getulio Vargas, no 1° anniversario de seu governo, tenho a honra de convidar v. ex. a tomar parte nessa festa civica, na qualidade de riograndense honorario pois nunca esqueceremos que, nos episodios que culminaram na arrancada de outubro, a lealdade exemplar de v. ex. foi o sello da alliança memoravel do povo gaucho com o povo mineiro.

Attenciosas saudações. — (a) Arthur Caetano, secretario."

Esmagado pela rodas do caminhão

MORTE TRAGICA DE UM MENOR

Hontem, á tarde, brincava despreoccupadamente na rua Bella, perto de sua residencia, o menor Amaury, de 11 annos, filho de Alvaro Armando da Costa, morador áquella rua n. 369, quando surgiu, um auto-caminhão da Limpeza Publica que colheu o menino.

O infeliz teve morte instantanea.

O seu cadaver, com guia do commissario sr. Paulo Nascimento, do 18° districto, foi removido para o necroterio, afim de ser autopsiado.

1% AO MÊS

E SEM OUTRAS DESPESAS

A CAIXA ECONOMICA

EMPRESTA SOB PENHOR

DE JOIAS

DESASTRE DE OMNIBUS NA PRAIA DE BOTAFOGO

VARIOS FERIDOS — A "ESTRELLA" ALDA GARRIDO ENTRE AS VICTIMAS

A actriz Alda Garrido

Hontem á tarde occorreu violento desastre na praia de Botafogo.

O omnibus n. 393, placa 215, da Viação Excelsior, corria pela referida praia e se approximava da avenida Oswaldo Cruz, quando surgiu á sua frente uma barata de côr azul, numero 19.849. O chauffeur do omnibus, querendo evitar o choque, deu violento golpe de direcção. Desgovernado, o vehiculo subiu o passeio, indo chocar-se violentamente de encontro a uma arvore.

Populares acorreram, sendo solicitados os soccorros da Assistencia.

Pouco depois chegaram ao local do desastre duas ambulancias do Posto de Copacabana.

OS FERIDOS

Conduzida em um "taxi", chegava ao Posto Central de Assistencia a conhecida actriz Alda Garrido, que apresentava ferimento inciso no labio inferior, sendo promptamente medicada, retirando-se após os necessarios curativos ao seu domicilio, no palacete São Paulo, em Copacabana. Pouco depois, chegavam mais tres feridos: os srs. Vasco Lagôa, morador á rua Barão da Torre n. 198, Antonio Augusto Machado, residente á praia da Ribeira numero 57 e André Nicolau Vieira, domiciliado á rua Campos da Paz n. 66, os quaes, depois de medicados retiraram-se.

Além das victimas acima, mais outras pessoas ficaram feridas, tendo recusado os soccorros da Assistencia Publica.

As autoridades do 3° districto policial estiveram no local.

GRANDE DESCOBERTA PARA A MULHER

FLUXO-SEDATINA

(O REGULADOR VIEIRA)

A mulher não soffrerá dores

CURA AS COLICAS UTERINAS EM 2 HORAS

Regulariza as suspensões. Corta as grandes hemorrhagias. Combate as Flores Brancas. Evita o Rheumatismo e os tumores na edade critica. E' poderoso calmante e Regulador nos Partos, evita Dores, Hemorrhagias e quasi nullifica os accidentes de morte, que são de 1 por cento. Meninas de 13 a 15 annos todas devem usar a FLUXO-SEDATINA, que se vende em todo o Brasil. Receitada por 10.000 medicos. FLUXO-SEDATINA encontra-se em toda parte.

A Missão Militar Leite de Castro em crise

FOI CHAMADA A ESTA CAPITAL A MAIORIA DOS SEUS MEMBROS

O ministro da Guerra, general João Gomes, em data de hontem, expediu ordem rigorosa no sentido de regressarem ao Brasil, com a possivel urgencia, os majores Orestes da Rocha Lima e Henrique Ricardo Hall e capitão Altair Queiroz que se encontram servindo na Missão Militar de Compras de Armamentos, na França, chefiada pelo general Leite de Castro.

Deram logar a essas providencias do titular da pasta da Guerra, segundo estamos informados, o facto de terem occorrido sérias divergencias entre os membros daquella commissão.

Club de Cultura Moderna

Realiza-se hoje, ás 20 1|2 horas, a segunda aula do Curso de Economia Politica a cargo do sr. Febus Gikovate.

—— Inaugurar-se-ão, dentro de poucos dias, os cursos populares de Geographia Economica e Literatura Nacional, que serão dados, respectivamente, pelos srs. Affonso Varzea e Eloy Pontes, brilhantes jornalistas e escriptores.

CLINICA DE VIAS URINARIAS

Dr. Samuel Kanitz

Membro da Sociedade de Urologia da Allemanha, ex-assistente dos professores Lichtemberg, Lewin, Joseph, de Berlim e Haslinger, de Vienna. Especialistas em doenças dos Rins, Bexiga, Prostata, Urethra, Doenças de Senhoras, Diathermia, Ultra Violetas. Consultorio: 7 de Setembro, 42-Sob., das 13 ás 17 horas Phone: 23-3531.